అన్ని చర్మ వ్యాధులకు అమృతాంజన్ తామరమందునే వాడండి!

ఆంధ్రపత్రిక

అన్ని నొప్పులకు అమృతాంజనము -60- సంవత్సరములు సేవచే పేరొందినది!

THE ANDHRA PATRIKA MADRAS సంపుటం 42. సంచిక 77 FOUNDER DESOLHARAKA K. NAGESWARA RAO శుక్రవారం 17-6-1955 Reg. No. M. 1118 6 పేజీలు వెల 1 అణా

మూడు నెలలలో వడ్డీవ్యాపారాన్ని క్రమబద్ధంచేసే చట్టం అమలు

పోర్చుగీసులచే 20 మంది ఆఫ్రికన్ల హత్య

లిస్బన్ ప్రజలు విమోచనోద్యమానికి అనుకూలురేనని గైలోండే ప్రకటన

లొంబాయి, జూన్ 15: పోర్చుగీసు ప్రజలలో అధిక సంఖ్యాకులు, తమ్మాకు మాత్రమే ఎగ్రైయుండి, పాలనాధికారులకు అనుకూలురు కారనీ గోవా విమోచనోద్యమం అంటే వారికి మానసికమైన ప్రేమేనని డాక్టర్ మండిరీక్ గైలోండే ఇవ్వాళ పత్రికల వారితో గోవా జరుపుకున్నారు.

మరి ఇంత ప్రాతిపదికల్యాలతో పాలనాధికారి ఎట్లా అక్కడ నిలబడ్డాడని అడిగగా, కొన్ని విశేషాలు అంటారనీ, తన సైనిక బలంతోనూ, మత పెద్దల తోడ్పాటుతోనూ అని అయన జవాబు చెప్పారు.

భారత ప్రభుత్వం సైన్యాన్ని ఉపయోగించి గోవాను ఆక్రమించుకోవాలని మీరు అనుకుంటే మంచిదేనా అని డాక్టర్ గైలోండే అన్నారు. అంటేగాని సంప్రతింపులకు పనికిరాదు ఎంతకాలం గడిచినా, కాకపోతే, ఏ పెద్ద కార్యమైన ఒత్తిడిచేస్తే తప్ప ప్రతిపక్షులు మరికి అవకాశం మాటికి ఒక పంతం మాత్రం పుంటుంటాన్నారు.

డాక్టర్ గైలోండే ఇంకా ఈ విషయ విషయాలు చెప్పారు. పోర్చుగీసు ప్రజలలో ప్రతిపాదనలన్నీ గోవా ప్రజలలో చెరి పోగానే అభిప్రాయం పనుతున్నది. లిస్బన్‌నుంచి వస్తున్నప్పుడు ఒక పార్టీ నాయకుడు కలుసుకొని ఈ సంగతి చెప్పి, తమిని గోవా ప్రజలకు ఈ సంగతి చెప్పమంటే అంటగిలారు. ప్రభుత్వ ఉన్నత కార్యక్రమాలూ ఇప్పుడు కరెంగా కాదు గోవాకు మాత్రమే కాదనీ, అధికారులూ వారాలూ మాత్రం 'ప్రజలు' అనగా పుంటుకున్నవని స్పష్టంగా చెప్పారు. కాబట్టి ఉన్నట్టుండి ఎందుకు విప్లవం తేలేదో, అనేక కారణాలని ఎందుకు అనుకుంటారో చెప్పలేదు. కొన్ని పూర్వం మీద ఆధారపడుతుంటుంది. కొన్ని ఇంకా పూర్వం ప్రజలకు పూర్తి కొన్నవి చెప్పుకొన్నారు. విప్లవానికి ఎందుకు ఆలస్యమైందో ప్రజలు గ్రహించి ఉండవచ్చునని ఆయన అభిప్రాయపడ్డారు. గోవా విషయంలో పోర్చుగీసు ప్రభుత్వం ఒక పద్ధతి అవలంబిస్తుందని ఆయన అన్నారు. కాని ఆ పద్ధతి ఏమిటో ఆయన చెప్పలేదు.

ధారాధికారి గోవా విమోచనోద్యమానికి సంబంధించిన కరపత్రాలు ఎక్కడినుంచి వస్తున్నాయని సత్యాగ్రహులను స్వయంగా అడుగుతున్నాడట.

ఆదివారి 26 న పోర్చుగీసు అధికారులు అకస్మాత్తుగా 12 మంది స్వచ్ఛందసేవకులను సైనిక న్యాయస్థానం జాబితా నుంచి ఎలిమినేట్ చేశారనీ, ఖయిదు శిక్షలు విధించినట్లు తెలియవచ్చింది. ఈ పన్నెండుమందిలో ముగ్గురు ఆడవాళ్లు.

చైనాపత్రిక వ్యాఖ్య

గోవా భారతభూమిలో పోర్చుగీసు వైఖరి, పశ్చిమ న్యూగినీ ఇండోనేషియాకు చెందిపోవాలని కాంక్షించుటలేదు ప్రముఖ్యాంశంగా పీపుల్స్ డైలీ పత్రిక వ్యాఖ్యానించింది. గోవా విషయంలో పోర్చుగీస్ 'అక్రమ ఘోరనీతి' అమెరికా మద్దతే కారణమని కూడా ఆ పత్రిక ప్రాసింది.

జపాను పద్ధతిలో గృహపరిశ్రమలు

కాందిశీకులకు సహాయం

టోక్యో, జూన్ 15: జపాను పద్ధతిలో గృహపరిశ్రమలను నిర్వహించడానికి భారత ప్రభుత్వం నిశ్చయించుకున్నట్లు తెలుస్తున్నది. ముఖ్యంగా పాకిస్థాన్‌నుంచి వచ్చిన కాందిశీకుల పోషణార్థం ఈ పరిశ్రమలను పెంపొందిస్తుందని మేజర్ జనరల్ థోరట్ నేడు విలేకరులకు చెప్పారు.

ఆదిలో మూడురకాల పరిశ్రమలను ఈ పద్ధతిని అనుసరించి స్థాపిస్తారు. అవి 1, బట్టలు నేయడాలు 2. కొంచెం పెద్దవి. పెన్సిళ్లు 3. ఆటబొమ్మలు. ఇందులోనం జపానికి శిక్షణ ఇప్పించడం కూడా ఒక పాంతరిక పాఠశాలను గూడా పెట్టగల మని ఆయన చెప్పారు. ఈ శిక్షణ ఇప్పించేందుకు ప్రభుత్వం ఒక లక్ష రూపాయలదాకా పెంటశేఖర్చు పెట్టడానికి సిద్ధంగా ఉన్నట్లుగూడా ఆయన పేర్కొన్నారు.

మలయాలో ఆస్ట్రేలియా సేనలు

మెల్బోర్న్, జూన్ 15: మలయా రక్షణ కోసం ఆస్ట్రేలియా పంపే సేనలు అక్కడి విప్లవకారులమీద కూడా ప్రయోగించబడుతుందని ప్రధాని మెంజీస్ నేడిక్కడ వెల్లడించారు.

అయితే ఇది విప్లవకారుల మీదనే తప్ప, ఇతర పౌరులపైనాలూ కాదనీ, మలయా అంతరంగిక వ్యవహారాలలో కాదనీ కోర్కెం కలిగించుకోవలసి వస్తుందని మెంజీస్ అన్నారు.

సింగపూర్‌లో ఆస్ట్రేలియన్ సేనలను ఉంచడానికి సింగపూర్ ప్రభుత్వం అభ్యంతర పెట్టలేదా అని ప్రతిపక్షుల ప్రశ్నకాయుకడు ఇవాట్ జూన్ 9 న అక్కడ తమకు అటువంటి సమాచారమేదీ తెలియలేదని విలేకరులకు మంత్రి చెప్పవచ్చాడు. (ప్రత్యేక అధికారంగా ఉన్న సింగపూర్‌లో ఇటీవలే ప్రజాప్రతినిధి ప్రభుత్వం ఏర్పడింది.)

పరపతి సౌకర్యాలను సద్వినియోగం చేయుమని శ్రీ గోపాలరెడ్డి హితవు

అల్లూరు గ్రామీణ సహకార బ్యాంకు ప్రారంభోత్సవం

నెల్లూరు, జూన్ 13: "ఆంధ్రప్రభుత్వం మూడు నెలలలోగా వడ్డీ వ్యాపారాన్ని క్రమబద్ధం చేయడానికి ఒక శాసనం అమలుచేయబోతున్నది. ఆ శాసనం రైతులకు చాలా మేలు కలిగిస్తుంది. గ్రామీణ బ్యాంకులు పేద రైతు కూలీలకుకూడా ఉపయోగపడేట్లు నిష్పక్షపాతంగా వ్యవహరించాలి. స్థానికాభివృద్ధి కార్యక్రమాల్లో గ్రామీణులంతా ఉత్సాహంగా పాల్గొనాలి. తమ అవసరాలు ప్రభుత్వానికి తెలియజేస్తూ సగం ఖర్చులకు ధనం పోగుచేసుకుంటే మిగతా సగమూ ప్రభుత్వం ఇస్తుంది. ఈ గ్రామీణ బ్యాంకులనుంచి అత్యవసర కార్యాలకై అప్పులు తీసుకోవాలి; వినోదాలకూ, విరోధాలకూ కాదు" అని ముఖ్యమంత్రి శ్రీ గోపాలరెడ్డి జిల్లాలో మొదటిసారిగా నెలకొల్పుతున్న అల్లూరు గ్రామీణ బ్యాంకును నిన్న సాయంత్రం ప్రారంభోత్సవం జరుపుతూ ఇలాగ అన్నారు. సభకు శ్రీ రేబాల వసీతపరరామరెడ్డి అధ్యక్షత వహించారు.

వైద్యారోగ్యశాఖతో పని ప్రారంభిస్తే మనకు. శ్రీ ఎ. పి. సుబ్బారెడ్డి పశుపోషణం జరిపారు.

అధ్యక్షుడు తమ ప్రసంగంలో ఇట్లా అన్నారు: ఈ చుట్టు ప్రక్కల 16 గ్రామాలకు కలిపి లూ పనకు కార గ్రామంబ్యాంకులనిర్వర్తమవుతున్నాయి. ఇంకా ఇరవై మంచ్చి గ్రామాలవారు లుందులో సభ్యులుగా చేరవచ్చు. ప్రస్తుతం పరిమితిగల సంస్థలు నిర్వహిస్తున్నందున వ్యవసాయదారులకు పరపతి ఎవరూ భయపడ నవసరం లేదు. బాటాధనం ప్రజలలో కాటు ప్రభుత్వంకూడా లుస్తే భాగముంటుంది. ఈ సహకార బ్యాంకులలో మూడ్కోటీలకు సౌకర్యాలు కలిగిస్తారు. దీనివలూలధనం రు 50 వేలు, త్వరలో ఇది రు 2 లక్షలకు పెరగగలదని ఆశిస్తున్నాము."

ఆంధ్రరాష్ట్ర సహకార సంఘాల రిజిస్ట్రారు శ్రీ కె. సుబ్రహ్మణ్యం నాయుడు పంపిన సందేశం సభలో చదివారు.

శ్రీ గోపాలరెడ్డి మాట్లాడుతూ ఇలా అన్నారు: ఈ బ్యాంకుస్థానం చాలా పరిమితమైన విషయం. 16 గ్రామాలకూ లూ బ్యాంకు సహాయపడగలదని ఆశిస్తున్నాను. ప్రజలు సహకారసంఘాల్లో పెట్టుబడి పెట్టడం, అప్పులు తీసుకుంటూ, తీరుస్తూ వుండాలి. ఈవిధంగా వారు దేశానికి సేవచేసినవారవుతారు. గ్రామీణులకు ఋణబాధ చాలా ఎక్కువగా ఉన్నది. అప్పుడే వారులకు ఆ డబ్బు యిచ్చి పోతున్నారు. వీరికి ఈబాధనుంచి విముక్తి కలిగించాల్సిన అవసరం వున్నది. ఈ గ్రామీణ బ్యాంకులు ధనిక రైతులకే గాక పేదరైతులకు, కూలీలకు కూడా అనుకూలంగా, నిష్పక్షపాతంగా వ్యవహరించాలి. ఒకవేళ దాని అయిన తరువాత పేదలకు, కూలీలకు ఎంత సహాయం చేసినదీ పరిశీలించుకోవాలి. పేదలు తమ కష్టపెట్టింపులోని కొద్దిపాటి సొమ్ముపైనా వాటా ధనంగా కడితే, అప్పులు తీసుకోవచ్చును.

జీవనాభివృద్ధి కార్యక్రమాల్లో గ్రామీణులందరు ఉత్సాహవంతులుగా పాల్గొనాలి. అభివృద్ధి కార్యక్రమాలు కర్యోత్సాహాలతో పనిచేస్తే మిగిలినవి ప్రభుత్వం ఇవ్వగలదు. సహకార సంస్థల విజయం మీదే మన భవిష్యత్తు ఆధారపడి వుంది. అత్యవసర కార్యాలకే అప్పులు తీసుకోవాలి. విందులకు వినోదాలకూ కాదు. అప్పులు వసూలు చేయడంలో బ్యాంకు డైరెక్టరు ఖచ్చితంగా ఉంటారని గ్రహించాలి. ఇలా అని రైతులకు అప్పులివ్వడంలో అలసత్వాలు చేయకూడదు. వ్యక్తిగతంగా ఋణాలిచ్చేబదులు తమ ద్రవ్యాన్ని సహకార బ్యాంకులలో నిల్వచేసే మంచిది. ఇక కొలంలో వ్యక్తిగతంగా ఋణాలిచ్చే బదులు ఒక సేవా సంఘం చేసుకున్నాము. దీనివల్ల మోసాలు అగిపోతాయి.

సహకార సంఘాలకు నిజాయితీ పరులనే ఎన్నుకోవాలి. వారు నిష్పాక్షపాతబుద్ధితో, సేవానిరతితో పనిచేయాలి. ఇట్టి గ్రామీణ బ్యాంకులు ఆంధ్రలో నిండిన పెద్దదుతాయని ఆశిస్తున్నాను. ఇంకా ఎక్కువ గ్రామాలవారు ఇందులో సభ్యులుగా చేరి మూలధనం పెంచవలసి ఉంది. ఈ అలూరు బ్యాంకు విజయవంతం అయితే, చిట్లాలా మరిన్ని గ్రామీణ బ్యాంకులు సాపించడం వీలవుతుంది. మీరు ఇతరులకు ఆదర్శప్రాయం కావాలి."

శ్రీ ఎం. వరదసింహారావు ప్రసంగించారు.

పశ్చిమ రాజ్య రక్షణశ్రేణి

దక్షిణాఫ్రికాతో బ్రిటన్ సంప్రదింపులు

లండన్, జూన్ 15: సైప్రస్‌లో జరుగుతున్న సంప్రదింపులలో ఆఫ్రికా రక్షణ సమస్యను గురించి, బ్రిటన్ నేడిక్కడ దక్షిణాఫ్రికాతో రహస్య సంప్రదింపులు ప్రారంభించింది. ఈ సంప్రదింపుల్లో మొత్తం ఆఫ్రికా రక్షణ సమస్యనుగురించి చర్చించి నప్పటికీ, ముఖ్యంగా దక్షిణాఫ్రికా నిర్వహించే పాత్ర విషయమై చర్చ జరుగుతుందని సైనిక వర్గాలు తెలియజేస్తున్నాయి.

సంప్రదింపులు జరుపుతున్న దక్షిణాఫ్రికా రక్షణ మంత్రి ఎస్. డబ్ల్యు. పత్రికా రక్షణ శ్రేణిలో ఆఫ్రికా లభించినట్లుగా లంకె అని అన్నారు. కమ్యూనిజం సంక్రమించకుండా నిలుపుటలో ఆఫ్రికా అంతటిలోనూ ఏకాభిప్రాయం లేనందుకు దక్షిణాఫ్రికా అందోళన పడుతున్నదని తెలుస్తున్నది. ఆఫ్రికా రక్షణ వ్యవస్థ ఒకదానిని ఏర్పాటు చేయవలసిందిగా దక్షిణాఫ్రికా బ్రిటన్‌ను కోరవచ్చునని తెలుస్తున్నది. బ్రిటన్ మాయిదే నిలిచి పోతుందన్న కారణం ఇది అవసరమని భావిస్తున్నది.

డలెస్ పరామర్శలతో మీనన్ సమావేశం

న్యూయార్క్, జూన్ 15: భారత ప్రతినిధి కృష్ణ మీనన్ నేడిక్కడ అమెరికా విదేశాంగ మంత్రి డలెస్‌తో, సోవియట్ విదేశాంగ మంత్రి మోలటోవ్‌తో విడివిడిగా కలుసుకుని పరామర్శలు జరిపారు.

నేడు మోలటోవ్‌తో మీనన్ సమావేశం కావటం కొంత ఆశ్చర్యం కలిగించింది. మీనన్ బహుశా కొరియా సమస్యను ప్రస్తావించి వుండవచ్చు. అమెరికా మార్షల్‌ను కలుసుకుంటారు.

వాషింగ్టన్, జూన్ 15: పశ్చిమ రక్షణ సమస్యల నిమిత్తం అణు శక్తి రహస్యాలను తెలుపుకోవటానికి అంగీకరిస్తూ అమెరికా నేడు బ్రిటన్, కెనడా, బెల్జియంలతో ఒప్పందం చేసుకున్నది.

దున్నేవాడికే భూమిని ఇచ్చివేసే శాసనం

బొంబాయి ప్రభుత్వాలోచన: కమతాలకు గరిష్ట ప్రమాణ నిర్ణయం

బొంబాయి, జూన్ 15: బొంబాయి రాష్ట్రం సర్వరకాల కమతంవాళ్లూ 1957 ఏప్రిల్ ఒకటినుంచి వారి కమతాల్లో ఉన్న భూములకు భూయజమానులై పోతారు. ఆరోజునుంచి వారు డబ్బు యిచ్చి ఆ పొలాలను కొనుక్కున్నట్లుగా పరిగణింపబడతారు.

అయితే ఇందులో కొన్ని పరతులు ఉన్నాయి. ఆ కమతందార్లు ఆపొలాన్ని సేద్యం చేస్తూవుండాలి. రెండోది అతనికి స్వంతంగా కొంతమేరకు పొలం ఉండకూడదు.

బొంబాయిరాష్ట్ర ప్రభుత్వం వారు తయారుచేస్తున్న వ్యవసాయ శాసనాల బిల్లులో యీ అంశాలు ఉన్నాయి. త్వరలో దీన్ని గెజెట్లలో ప్రకటిస్తారు.

ఈ బిల్లులో నిర్ణయించబడే భూపరిమితులు ప్రస్తుతం సేద్యంలో ఉన్న భూములకుపట్టవు. ముందుముందు సేద్యంలోకివచ్చేభూములకవర్తిస్తాయి. ఈ పరిమితులు కమతందారులకు యీ విధంగా నిర్ణయించబడినవి. ఆ పరతి 16 ఎకరాల సేద్యంగాని భూమిగా పేర్కొనబడింది. సేద్యంలోఉన్న భూమిఅయితే 8 ఎకరాలు. ఎల్లప్పుడు సేద్యంలో వుంటే భూమిఅయితే 4 ఎకరాలు.

ఇక ఇట్లా కమతందార్లు పరమద్యోగ్య భూముల ధరలగురించి ఈ బిల్లులో నిర్ణయించబడినవి. ఆధర భూమిపన్నుకు 30 రెట్లుకు తగ్గి వుండకూడదు. 100 రెట్లుకు పెరుగకూడదు. ఇది కాస్త్రీయ కమతందారు విషయమైన ధర. ఇతరుల విషయంలో ఈ ధర 50 రెట్లు కనీసం ధ, 200 రెట్లు గరిష్ఠమైన ధర. ఈ ధరను మొత్తం ఒక్కసారైనా చెల్లించవచ్చు, లేదా 10 వాయిదాలలోపల చెల్లించవచ్చు. అప్పుడు 100 కి 4½ రూపాయల చొప్పున వడ్డీ ఇచ్చుకోవాలి. ఇక ఈ ధరలను అందుకోవడం నియమించబడిన న్యాయస్థానంవారు నిర్ణయిస్తారు. అని నిష్పక్షపాతే, భూమందు రాష్ట్రప్రభుత్వానికి అప్పీలు చేసుకోవచ్చు.

కమతందార్లు ఇవ్వవలసిన్న కట్టు బట్లేను గూడా ఈ బిల్లులో నిర్ణయించారు. కట్టుబడి విషయదర్శనలో భూమి పన్నుకు రెట్టింపుకు తక్కువ వుండకూడదు. 5 రెట్లుకు మించకూడదు. ఈ నిర్ణయం చెయ్యడంలో భూమి కి స్తు అ మి గా గ అ ఖ ర్చు లన్నింటిని మన్నిస్తూ భూమిపన్నుకు రెట్టింపు తక్కువ వుండకూడదు. 5 రెట్లుకు మించకూడదు.

కమతందార్లు ఇవ్వవలసిన్న కట్టు బట్లేను గూడా ఈ బిల్లులో నిర్ణయించారు. కట్టుబడి విషయదర్శనలో భూమి పన్నుకు రెట్టింపుకు తక్కువ వుండకూడదు. 5 రెట్లుకు మించకూడదు. ఈ నిర్ణయం చెయ్యడంలో భూమి కి స్తు అ మి గా గ అ ఖ ర్చు లన్నింటిని మన్నిస్తూ భూమిపన్నుకు రెట్టింపుక

ఆంధ్ర ప్రదేశ్ -
వ్యవసాయ శాఖ.
జాతీయ వ్యవసాయ కళాశాలలో
బి. ఎస్. సి., (ఆగ్రి) కొర్సుకు
ప్రవేశములు.
జాతీయ వ్యవసాయ కళాశాల ప్రిన్సిపాలు గారు పంపిన అందు కొనుటకు కడపటి తేది 25-వ జూన్ 1955 వరకు పొడిగించబడినది.
డైరెక్టర్ ఆఫ్ అగ్రికల్చర్ & ఫిషరీస్, ఆంధ్ర ప్రదేశ్.

In the Court of the District Judge of CHITTOOR.
O. P. No. 9 of 55

Petitioner: In the matter of the Administration to the estate of the deceased O. M. Sadasiva Mudaliar...O. M. Pattammal...

To

Whom so-ever it may concern.

Please take notice that O. M Pattammal widow of the deceased O. M. Sadasiva Mudaliar has filed the adove application for the issue of Letters Of Administration to her in respect of the deceased's estate and that the said petition is posted to 27-6-55 for notice,

(Sd) K. C. Srinivasa Chariar:
Advocate for petitioner,
Chittoor, 4-6-55.

కోర్టు నిలుపుదల కోరు (ఆంధ్ర)
నిలుపుదల ఉత్తరువులు

నిలుపుదలయినవి జూలై 1955 నుండి అరంభం కానున్న కోర్టు సెషన్లలో ప్రవేశపెట్టబడు మరియు పైకోర్టు తుదితీర్పుకు లోబడి అందుకు సిద్ధముగా నున్న ఎస్. ఎస్. ఎల్. సి. కొండి పట్టి నుండి పరిశీలనలో కోర్టు ముందు నున్న కేసులు.

సి. కృష్ణారావు, జాయింట్ కలెక్టరు.

తిరుమల తిరుపతి దేవస్థానం
అంగారు వెండి వగైరా
ఏలం నోటీసు

తిరుమల తిరుపతి దేవస్థానములో కొండలో రాబడిన బంగారు సుమారు 100 తులములు, వెండి సుమారు 48,000 తులములు, మరియు యితర వస్తువులు 1955-వ సం॥ జూన్ నెల 28 వ తేదీ బుధవారం పగలు 2 గంటలకు మొదలు తిరుపతి దేవస్థానం హుజూరు ఆఫీసు, తిరుపతిలో (Tirumala - Tirupati Devasthanams Huzur Office, Tirupati), ఆ దినమున్ను, తిరువాతి దినం పూర్తి అగునంతవరకు ప్రతి దినమున్ను పగలు 12 గంటలకు ప్రారంభించి యేళం చేయబడును. ఏలంలో పాల్గొనే కోరు వారు తుందుగా రూ. 200-0-0 యలు రాబడ్డు కట్టి ఏలంలో పాల్గొనే దేయ అగుచున్నది. ఏలం అయిన రెండు రోజులలోపల కొనిన వారు తమ అయిన రెండు రోజులలోపల మొత్తమును చెల్లించి అట్లును పుచ్చుకొనవలయును. అట్లు కాయిదాలోపల తీసుకొనని యెడల పదిరు అట్లను మరియేళం చేయించి అందులో దేవస్థానము నకు కలిగే నష్టమును ప్రకటనకారుని పద్దుమీద వసూలు చేయబడును. మిగతా విషయములు తెలియ కోరువారు తిరుమల తిరుపతి దేవస్థానం ఆఫీసులో విచారించి తెలుసుకొనగలరు.

తిరుపతి 3-6-55. } (Sd) సి. అన్నారావు, ఎక్జిక్యూటివ్ ఆఫీసర్.

మెట్లో ప్రాపర్టీస్
(Regd. No. 1888) సుంకరాలపాలెం,
నెం. 16 రోడ్డు, విశాఖపట్నం.
2 2 2 1 2 2 1 2 1 1 2
మా 17-వ రోడ్డు: రు. 50,000 బహుమతి

ఆంధ్ర యూనివర్సిటీ
యూనివర్సిటీ కాలేజీలో
ఇంజనీరింగ్ కోర్సులు
(సివిల్, మెకానికల్ మరియు ఎలక్ట్రికల్)

1955 వ సం॥ కు సంబంధించి కాలేజీలో యూనివర్సిటీ కాలేజీలో అంతరము కానున్న సివిల్, మెకానికల్ మరియు ఎలక్ట్రికల్ ఇంజనీరింగ్ కోర్సులలో ప్రవేశమునకు 80 వ జూన్ 1955 లోపల దరఖాస్తులు అందుకొనబడును.

ప్రవేశమునకు కావలసిన అర్హతలు:

ఇంటర్మీడియట్ పరీక్షలో (ఆంధ్ర యూనివర్సిటీ ఇంటర్మీడియట్ పరీక్షకు సరిసమాన మైనది) మాథమాటిక్స్, ఫిజిక్స్, కెమిస్ట్రీలు ఒక్క సారిగా ఉత్తీర్ణులై అయి ఉన్నారు, లేదా ఇంటర్మీడియట్ పరీక్షలో కనీసం 5 రకాల స్థానము పొందిన పక్షమున మాత్రమే ఇంటర్ పరీక్షలో కనీసం 50 శాతం మార్కులు పొందిన వారు మాత్రమే ప్రవేశానికి అర్హులు.

వి. కృష్ణారావు, రిజిస్ట్రారు.

కోర్టు నిలుపుదల కోరు (ఆంధ్ర)
నిలుపుదల ఉత్తరువులు

నిలుపుదలయినవి జూలై 1955 నుండి అరంభం కానున్న సెషన్లలో ప్రవేశపెట్టబడు మరియు పైకోర్టు తుదితీర్పుకు లోబడి అందుకు సిద్ధముగా నున్న ఎస్. ఎస్. ఎల్. సి. కొండి పట్టి నుండి పరిశీలనలో కోర్టు ముందు నున్న కేసులు.

సి. కృష్ణారావు, రిజిస్ట్రారు.

కృతజ్ఞత

శ్రీ వీరంకి రామారావు గారి పుత్రుడు తమ కుమారుడు చి॥ భాస్కరరావు పిల్లల విద్యాభ్యాసానికై రాష్ట్రమంతటా చిరకాలము రాష్ట్రమునకు మరియు తమ కుటుంబానికి సంతోషకరమైనదిగా, కొనసాగుచున్న సంతోషకర ప్రేరణలు మరియు సహాయపడుచున్నవి. తమ కృతజ్ఞతలు అర్పించుచున్నారు.

రేడియో

శనివారం, జూన్ 18

విజయవాడ

ఉ॥ 6-55 ప్రార్థనం 7-0 వా. వా. 7-15 సుప్రభాతం (వి) వరకు 8-0 ఆం. వార్తలు.

మ॥ 1-0 సుప్రభాతం (వి) వరకు 1 30 సుప్రభాతం (వి) వరకు 1.40 హిం. వా. 1-50 వా. వా, 4-0 వనితావాణి.

సా॥ 5-30 వి. శ్రీనివాసన్ 6-0 ఉభయకుశలోపరి 6-10 విశ్రాంతసంగీతం 6.15 ప్రాంతీయ వా. 6.25 స్థానిక ప్రకటనలు, వాతావరణం 6-30 గ్రామస్థుల కార్యక్రమం 7-0 వా. వా. 7 15 గ్రామస్థుల కార్యక్రమం 7-30 సుప్రభాతం (వి) వరకు 7-45 కల్పలతి శ్రోతలు కోరిన పాటలు 8-0 ఎస్. భాలాంబ 8-30 వి. శ్రీనివాసన్ 9 0 ఆం. వా. 9-15 రాగప్రవాహం 9.30 అఖిల భారత సంగీత కార్యక్రమం (ఢిల్లీనుండి కేంద్ర) 11-0 ప్రసార సమాప్తి.

మద్రాస్ (ఎ)

ఉ॥ 6-55 ప్రార్థనము 7-0 వాద్య సమ్మేళనము 7-15 వి. వా. 7 30 ఎస్. అనంతకోటిరావు 8-0 ఆం. వా.

మ॥ 1-0 మహిళా సుందరి 1-30 గీతసుందరి 1-40 హిం. వా. 1-50 గానసుందరి 2-0 వి. వా. 2 10 సుప్రభాతం (వి) వరకు 2.15 ఎ. పి. లక్ష్మి 2-45 గానసుందరి 4 0 సుప్రభాతం (వి) వరకు

సా॥ 5-30 రాగాలాప ఎ. వేణుగోపాల్ వయొలిన్ 6-0 ఆం. వా. 6.25 రాయా, కాంచ కాశీనాథుని కృతులు 7.45 ఆంధ్ర సమ్మేళనము 8-0 సంధ్యారాగం 8-15 జి. రాజా ఎస్. గోపాలరావు 9.0 ఆం. వా. 9 15 కారణా కంఠర్ 10 0 హిందూస్థాని సంగీతం 10-30 ప్రసార సమాప్తి.

మద్రాస్ (వి)

ఉ॥ 6.55 సుప్రభాతం (ఎ) వరకు 7 తెలుగు వా॥ 7-15 ఉదయరాగము 7-30 భాలానందం నిర్వహణలో జాతీయ కార్యక్రమ 8 సుప్రభాతం (ఎ) వరకు.

మ॥ 1 సీతమాలిక 1.30 ఆంగ్లమున వా॥ 1-40 గానమాలిక 1.50 తెలుగున వా॥ 2 hm 2-15 సిద్ధుల కార్యక్రమము (తమిళం) 4 30 సాయంత్ర సంగీతం.

సా॥ 5-30 సుప్రభాతం (ఎ) వరకు ప్రాంతీయ వా॥ 6.25 లలిత సీతమాలిక 6-30 గ్రామస్థుల కార్యక్రమము 7 వి వా॥ 7-15 గ్రామస్థుల కార్యక్రమము 7-30 గ్రంథపఠనము. 7-45 సుప్రభాతం (ఎ) వరకు 8 ప్రాయశ్చిత్తం (తమిళ నాటిక) 8-30 సుప్రభాతం (ఎ) వరకు 9-15 ప్రసంగం 9-30 అఖిల భారత సంగీత కార్యక్రమం (ఢిల్లీనుండి కేంద్ర) 11-0 ప్రసార సమాప్తి.

మదనపల్లి (ఎ)

ఉ॥ 6-55 ప్రార్థనము 7-0 వాద్య సమ్మేళనము 7-15 వి. వా. 7 30 ఎస్. అనంతకోటిరావు 8-0 ఆం. వా.

మ॥ 1-0 మహిళా సుందరి 1-30 గీతసుందరి 1-40 హిం. వా. 1-50 గానసుందరి 2-0 వి. వా. 2 10 సుప్రభాతం (వి) వరకు 2.15 ఎ. పి. లక్ష్మి 2-45 గానసుందరి 4 0 సుప్రభాతం (వి) వరకు

సా॥ 5-30 రాగాలాప ఎ. వేణుగోపాల్ వయొలిన్ 6-0 ఆం. వా. 6.25 రాయా, కాంచ కాశీనాథుని కృతులు 7.45 ఆంధ్ర సమ్మేళనము 8-0 సంధ్యారాగం 8-15 జి. రాజా ఎస్. గోపాలరావు 9.0 ఆం. వా. 9 15 కారణా కంఠర్ 10 0 హిందూస్థాని సంగీతం 10-30 ప్రసార సమాప్తి.

మద్రాస్ (వి)

ఉ॥ 6.55 సుప్రభాతం (ఎ) వరకు 7 తెలుగున వా॥ 7-15 ఉదయరాగము 7-30 భాలానందం నిర్వహణలో జాతీయ కార్యక్రమ 8 సుప్రభాతం (ఎ) వరకు.

మ॥ 1 సీతమాలిక 1.30 ఆంగ్లమున వా॥ 1-40 గానమాలిక 1.50 తెలుగున వా॥ 2 hm 2-15 సిద్ధుల కార్యక్రమము (తమిళం) 4 30 సాయంత్ర సంగీతం.

సా॥ 5-30 సుప్రభాతం (ఎ) వరకు ప్రాంతీయ వా॥ 6.25 లలిత సీతమాలిక 6-30 గ్రామస్థుల కార్యక్రమము 7 వి వా॥ 7-15 గ్రామస్థుల కార్యక్రమము 7-30 గ్రంథపఠనము. 7-45 సుప్రభాతం (ఎ) వరకు 8 ప్రాయశ్చిత్తం (తమిళ నాటిక) 8-30 సుప్రభాతం (ఎ) వరకు 9-15 ప్రసంగం 9-30 అఖిల భారత సంగీత కార్యక్రమము M ప్రసార సమాప్తి.

కొచ్చిన్ కేంద్ర

ఉ॥ 6-50 సుప్రభాతం 6.55 వాద్య సంగీతము 7 తెలుగున వా॥ 7-15 వి. అర్. సుబ్రహ్మణ్య అయ్యర్ 7-45 ఇళ్ళకో అయ్యర్ 8 ఆం. వా॥ 8-15 హిందీలో వా॥ 8.30 వాణి ప్రసారమ్ 8-45 యశోదాయమ్మ కీర్తనలు.

మ॥ 12-30 కార్నాటక్ ఎ. వేణుగోపాల్ వయొలిన్ 6-0 ఆం. వా. 6.25 రాయా, కాంచ కాశీనాథుని కృతులు 7.45 ఆంధ్ర సమ్మేళనము 8-0 సంధ్యారాగం 8-15 జి. రాజా ఎస్. గోపాలరావు 9.0 ఆం. వా. 9 15 కారణా కంఠర్ 10 0 హిందూస్థాని సంగీతం 10-30 ప్రసార సమాప్తి.

మద్రాస్ (వి)

ఉ॥ 6.55 సుప్రభాతం (ఎ) వరకు 7 తెలుగున వా॥ 7-15 ఉదయరాగము 7-30 భాలానందం నిర్వహణలో జాతీయ కార్యక్రమ 8 సుప్రభాతం (ఎ) వరకు.

మ॥ 1 సీతమాలిక 1.30 ఆంగ్లమున వా॥ 1-40 గానమాలిక 1.50 తెలుగున వా॥ 2 hm 2-15 సిద్ధుల కార్యక్రమము (తమిళం) 4 30 సాయంత్ర సంగీతం.

సా॥ 5-30 సుప్రభాతం (ఎ) వరకు ప్రాంతీయ వా॥ 6.25 లలిత సీతమాలిక 6-30 గ్రామస్థుల కార్యక్రమము 7 వి వా॥ 7-15 గ్రామస్థుల కార్యక్రమము 7-30 గ్రంథపఠనము. 7-45 సుప్రభాతం (ఎ) వరకు 8 ప్రాయశ్చిత్తం (తమిళ నాటిక) 8-30 సుప్రభాతం (ఎ) వరకు 9-15 ప్రసంగం 9-30 అఖిల భారత సంగీత కార్యక్రమము M ప్రసార సమాప్తి.

కడపటి వార్తలు

విజయవాడ, జూన్ 16: రాష్ట్ర గవర్నరు శ్రీ త్రివేదిగారు యీ నెల 26 రాత్రి గం. 7.30 అకు 'స్త్రీల పాదుకు ఉద్యమం' గురించి విజయవాడ రేడియోలో ప్రసంగిస్తారు.

గాంధీ మున్సిపల్ కౌన్సిలులో ఉర్దూ కవితా గోష్ఠి యీ నెల 19 రాత్రి గం. 9-30 లకు జరుగుతుంది. అది రేడియోలో ప్రసారం చేయబడుతుంది.

ప్రకటన

పబ్లిక్ రిలేషన్స్ ఆఫీసర్ కొరకు ఉద్యోగమునకు దరఖాస్తులు కోరబడుచున్నవి. జీతము స్కేలు రూ. 250-50/2-450 స్కేలు, మామూలు కరువుభత్యమున్ను ఉండును. ఎస్సెస్సెల్సీ పాసయి ఉద్యోగి మామూలు మరియు పైన పేర్కొన్న నియమితకాలమునకు ప్రభుత్వమునకు ఒక ఒప్పందము చేయబడును. అభ్యర్థులు ప్రజాసంబంధము, మరియు పబ్లిసిటీ కార్యక్రమములందు కనీసము 5 సంవత్సరాల అనుభవము కలిగియుండవలెను. తెలుగులో మంచి ప్రావీణ్యము ఉండి, ఉన్నత విద్యార్హతలు గలవారికి ప్రాధాన్యత యివ్వబడును. దరఖాస్తులు ది 1-7-55 వ తారీఖు అంతకు ముందుగా శ్రీ ఎల్. భక్తవత్సలు, డిప్యూటీ సెక్రటరీ, ప్లానింగ్ అండ్ డెవలప్‌మెంట్ డిపార్టుమెంట్, కర్నూలు వారికి చేరవలెను.

దరఖాస్తుదారులు స్వంత ఖర్చుతో కర్నూలుకు ఇంటర్వ్యూకు వచ్చుటకు సిద్ధముగా ఉండవలెను.

డెవలప్‌మెంట్ కమిషనర్.

ఆంధ్ర - గవర్నమెంటు
ఎకౌంట్సు డిపార్టుమెంటు
మెండరు పోటీలు

కృష్ణా జిల్లాలోని ఈ క్రింద వివరించిన పైనులు చేయుటకు టెండరు కోరబడుచున్నవి.

స్పెసిఫికేషన్		మొత్తం విస్తీర్ణం.
టి. పి. పి. 45	గన్నవరం, మరి కొలదిరోజులలో H. k. v. 66 k. v. లైనులు చేయుట	76.9
టి. పి. పి. 46	పని, గన్నవరం కొలదిరోజులలో స్విచ్చింగ్ స్టేషన్ లైనులు చేయుట	82.56
టి. పి. పి. 47	ఇబ్రహీంపట్నం నుండి కొండూరు వరకు 66 k. v. లైను చేయుటకున్ను, కొండూరు నుండి గంపలగూడెం, తిరువూరు ఇంకా ఇతర గ్రామములలో 11 k.v. లైను చేయుటకున్ను.	97.0
టి. పి. పి. 48	తిరువూరు సర్కిల్‌లో స్విచ్చింగ్ స్టేషన్ లైనులు చేయుట	99.27

స్పెసిఫికేషన్ కాపీ ఒకటికి చెల్లించవలసిన ధరరు రు. 10/- ఇందుకు అయ్యే తపాలా ఖర్చు 0.2.6.

పై స్పెసిఫికేషన్ కాపీలు క్రింద సంతకము చేసినవారికంటే 26-6-1955 తేదీ దగ్గరలో పొందవచ్చును. టెండరు ఫారములో సంతకము చేసినవారికంటే 28-6-1955 తేదీ దగ్గరలో పొందవచ్చును. ది 28-6-1955 తేదీ పొద్దుగూకే సమయమందు కలెక్టరు ఆఫీసులో టెండర్లు తెరవబడును. ఆలస్యమైన టెండర్లు ఒప్పుకోబడవు. టెండర్లు ఎక్కువ కాలము నిలుపుకొనవలెను.

టి. కృష్ణారావు, కార్యనిర్వాహక ఇంజనీరు, జనరల్ కన్స్ట్రక్షన్ (తూర్పు) సర్కిలు R. S.

కాకినాడ R. S. 1.6.55.

ఆంధ్ర ప్రదేశ్ -
వ్యవసాయ శాఖ.
జాతీయ వ్యవసాయ కళాశాలలో
బి. ఎస్. సి., (ఆగ్రి) కొర్సుకు
ప్రవేశములు.

జాతీయ వ్యవసాయ కళాశాల ప్రిన్సిపాలు గారు పంపిన అందు కొనుటకు కడపటి తేది 25-వ జూన్ 1955 వరకు పొడిగించబడినది.

డైరెక్టర్ ఆఫ్ అగ్రికల్చర్ & ఫిషరీస్, ఆంధ్ర ప్రదేశ్.

రేడియో

శనివారం, జూన్ 18

విజయవాడ

ఉ॥ 6-55 ప్రార్థనం 7-0 వా. వా. 7-15 సుప్రభాతం (వి) వరకు 8-0 ఆం. వార్తలు.

మ॥ 1-0 సుప్రభాతం (వి) వరకు 1 30 సుప్రభాతం (ఎ) వరకు 1.40 హిం. వా. 1-50 వా. వా, 4-0 వనితావాణి.

సా॥ 5-30 వి. శ్రీనివాసన్ 6-0 ఉభయకుశలోపరి 6-10 విశ్రాంతసంగీతం 6.15 ప్రాంతీయ వా. 6.25 స్థానిక ప్రకటనలు, వాతావరణం 6-30 గ్రామస్థుల కార్యక్రమం 7-0 వా. వా. 7 15 గ్రామస్థుల కార్యక్రమం 7-30 సుప్రభాతం (వి) వరకు 7-45 కల్పలతి శ్రోతలు కోరిన పాటలు 8-0 ఎస్. భాలాంబ 8-30 వి. శ్రీనివాసన్ 9 0 ఆం. వా. 9-15 రాగప్రవాహం 9.30 అఖిల భారత సంగీత కార్యక్రమం (ఢిల్లీనుండి కేంద్ర) 11-0 ప్రసార సమాప్తి.

మద్రాస్ (ఎ)

ఉ॥ 6-55 ప్రార్థనము 7-0 వాద్య సమ్మేళనము 7-15 వి. వా. 7 30 ఎస్. అనంతకోటిరావు 8-0 ఆం. వా.

మ॥ 1-0 మహిళా సుందరి 1-30 గీతసుందరి 1-40 హిం. వా. 1-50 గానసుందరి 2-0 వి. వా. 2 10 సుప్రభాతం (వి) వరకు 2.15 ఎ. పి. లక్ష్మి 2-45 గానసుందరి 4 0 సుప్రభాతం (వి) వరకు

సా॥ 5-30 రాగాలాప ఎ. వేణుగోపాల్ వయొలిన్ 6-0 ఆం. వా. 6.25 రాయా, కాంచ కాశీనాథుని కృతులు 7.45 ఆంధ్ర సమ్మేళనము 8-0 సంధ్యారాగం 8-15 జి. రాజా ఎస్. గోపాలరావు 9.0 ఆం. వా. 9 15 కారణా కంఠర్ 10 0 హిందూస్థాని సంగీతం 10-30 ప్రసార సమాప్తి.

మద్రాస్ (వి)

ఉ॥ 6.55 సుప్రభాతం (ఎ) వరకు 7 తెలుగున వా॥ 7-15 ఉదయరాగము 7-30 భాలానందం నిర్వహణలో జాతీయ కార్యక్రమ 8 సుప్రభాతం (ఎ) వరకు.

మ॥ 1 సీతమాలిక 1.30 ఆంగ్లమున వా॥ 1-40 గానమాలిక 1.50 తెలుగున వా॥ 2 hm 2-15 సిద్ధుల కార్యక్రమము (తమిళం) 4 30 సాయంత్ర సంగీతం.

సా॥ 5-30 సుప్రభాతం (ఎ) వరకు ప్రాంతీయ వా॥ 6.25 లలిత సీతమాలిక 6-30 గ్రామస్థుల కార్యక్రమము 7 వి వా॥ 7-15 గ్రామస్థుల కార్యక్రమము 7-30 గ్రంథపఠనము. 7-45 సుప్రభాతం (ఎ) వరకు 8 ప్రాయశ్చిత్తం (తమిళ నాటిక) 8-30 సుప్రభాతం (ఎ) వరకు 9-15 ప్రసంగం 9-30 అఖిల భారత సంగీత కార్యక్రమము M ప్రసార సమాప్తి.

కడపటి వార్తలు

విజయవాడ, జూన్ 16: రాష్ట్ర గవర్నరు శ్రీ త్రివేదిగారు యీ నెల 26 రాత్రి గం. 7.30 అకు 'స్త్రీల పాదుకు ఉద్యమం' గురించి విజయవాడ రేడియోలో ప్రసంగిస్తారు.

గాంధీ మున్సిపల్ కౌన్సిలులో ఉర్దూ కవితా గోష్ఠి యీ నెల 19 రాత్రి గం. 9-30 లకు జరుగుతుంది. అది రేడియోలో ప్రసారం చేయబడుతుంది.

ప్రకటన

పబ్లిక్ రిలేషన్స్ ఆఫీసర్ కొరకు ఉద్యోగమునకు దరఖాస్తులు కోరబడుచున్నవి. జీతము స్కేలు రూ. 250-50/2-450 స్కేలు, మామూలు కరువుభత్యమున్ను ఉండును. ఎస్సెస్సెల్సీ పాసయి ఉద్యోగి మామూలు మరియు పైన పేర్కొన్న నియమితకాలమునకు ప్రభుత్వమునకు ఒక ఒప్పందము చేయబడును. అభ్యర్థులు ప్రజాసంబంధము, మరియు పబ్లిసిటీ కార్యక్రమములందు కనీసము 5 సంవత్సరాల అనుభవము కలిగియుండవలెను. తెలుగులో మంచి ప్రావీణ్యము ఉండి, ఉన్నత విద్యార్హతలు గలవారికి ప్రాధాన్యత యివ్వబడును. దరఖాస్తులు ది 1-7-55 వ తారీఖు అంతకు ముందుగా శ్రీ ఎల్. భక్తవత్సలు, డిప్యూటీ సెక్రటరీ, ప్లానింగ్ అండ్ డెవలప్‌మెంట్ డిపార్టుమెంట్, కర్నూలు వారికి చేరవలెను.

దరఖాస్తుదారులు స్వంత ఖర్చుతో కర్నూలుకు ఇంటర్వ్యూకు వచ్చుటకు సిద్ధముగా ఉండవలెను.

డెవలప్‌మెంట్ కమిషనర్.

క్రీడారంగం

వింబుల్డన్ పోటీలకు
డ్రా నిర్ణయం

వింబుల్డన్, జూన్ 16: ప్రపంచ టెన్నిస్ ఛాంపియన్‌షిప్‌గా పరిగణించబడుతున్న వింబుల్డన్ టెన్నిస్ పోటీలలో జోటీ కార్యక్రమం (డ్రా) యీ వారే నిర్ణయమయింది. ఇందులో అద్భుతమైన ఇండియా ప్రతినిధులకు తొలి రౌండ్లలో గట్టి జోటీ లేకుండా పోయింది. కృష్ణన్ పాల్గొనే రౌండులో క్వీన్స్‌క్లబ్ ప్రతినిధి జేవిడ్ సన్‌ను యెదుర్కొనవలసి వస్తుంది. నరేశ్‌కుమార్ పాల్గొనే రౌండులో ట్రాబర్టును ఎదుర్కొనవలసి ఉంటుంది.

ఇప్పటి అంచనాలనుబట్టి ఈ క్రింది వాళ్లు క్వార్టర్ ఫైనల్సుకు వస్తారని తెలుస్తున్నది. రోజ్‌వాల్ × జేవిడ్‌సన్, హెన్కెల్ × హార్ట్‌విగ్, ఒడెట్టో × హోడో. డ్రాల్స్ × ట్రాబర్టు.

వెస్టిండీస్ టెస్టులో
ఆస్ట్రేలియా 758

కింగ్‌స్టన్, జూన్ 15: వెస్టిండీస్‌తో ఆడుతున్న చివరి టెస్టు పోటీలో ఈరోజు ఆస్ట్రేలియా అపూర్వమయిన స్కోరు సాధించింది. 8 వికెట్ల నష్టానికి ఆస్ట్రేలియా 758 పరుగులు చేసి డిక్లేరు చేసింది. కాలిగోళ్లయిన ఈ జోటీ ఆటను గెలుచుకోవడానికి వెస్టిండీస్ రెండో ఇన్నింగ్స్‌లో వికెట్ నష్టానికి 60 పరుగులు చేసింది.

ఈ టెస్టులో పరుగులలో గెలుచుకున్న ఆస్ట్రేలియా ఇంత పెద్ద స్కోరు సాధించింది.

మొదటి ఇన్నింగ్స్ 1- వెస్టిండీస్ 857 (హాల్ట్ 155, బారెల్ 61. వీక్స్ 56. మిల్లర్ 107 కి 6)

ఆస్ట్రేలియా 1- 8 వికెట్లకు డిక్లేరు 758 (మిల్స్‌వాలు 127, హార్వే 204, మిలర్ 109, అలన్ 128 నాట్ అవుట్ 121 కీపర్ 145 కి 2, కింగ్ 186 కి 2)

రెండో ఇన్నింగ్స్- వెస్టిండీస్ 1 వికెట్ 21, ఫర్లాంగ్ (నాట్ అవుట్) 28, సిమన్ (నాట్ అవుట్) 5, ఎక్స్ట్రాలు 4 మొత్తం 1 వికెట్ నష్టానికి 60.

అలెక్స్ టిన్నిస్‌లో
క్రిష్ణన్ ఓటమి

అలెక్స్, జూన్ 15: ఇండియా టెన్నిస్ నంబర్ వన్ వి. అర్. కృష్ణన్ కి వింబుల్డన్ ఛాంపియన్ జేవిడ్ సన్ 6 వ రౌండులో ఆస్ట్రేలియన్ ప్రతినిధి ఎం. ఆండర్సన్ చేతిలో ఓడిపోయాడు (6-4, 6-4, 6-2).

సైకిళ్ళవిదాదబదరీనాథ్
ఛాంపియన్

ఆగ్రా, జూన్ 15: ఢిల్లీ కాలేజీలో ఉన్నత విద్యా యువ జాతీయ సైకిళ్ల పందెములో బదరీనాథ్ ఛాంపియన్‌షిప్ సాధించాడు. మే 24 వ తేదీలో పందెములు జరిగాయి. 8 వేల అడుగుల పోటీలో బదరీనాథ్ మొదటి స్థానమును సంపాదించాడు. రెండవ స్థానము కూడా ఢిల్లీ కాలేజీ విద్యార్థి అయిన తిలక్‌రాజ్ కు లభించింది. వెస్టిండీస్ జట్టు కెప్టెన్ ఫ్రాంక్ వరెల్ కు ఆగ్రా పట్టణ పౌరులు ఘనస్వాగతం పలికారు.

గుడివాడ బాడ్మింటన్

గుడివాడ, జూన్ 14: గత వారం రోజులుగా గుడివాడలో జరిగిన బాడ్మింటన్ టోర్నమెంటు పోటీలు ఆదివారం ముగిసినవి. ఈ పోటీలను కొడాలి వెంకటేశ్వరరావు గారు నిర్వహించారు. జిల్లాలో నలుమూలల నుండి వచ్చిన క్రీడాకారులు యస్. ఆర్. యస్. కృష్ణ విజేతగానూ, యల్ మల్లిఖార్జునరావు, యల్ మల్లిఖార్జునరావు రన్నర్సుగానూ, యల్ మల్లిఖార్జునరావు, కె. వి. సుబ్బారావు, యస్. ఎ. రత్నం, జి. యస్. మూర్తి, డి. సత్యనారాయణ.

రన్నర్సు: వి. అర్. మోహనరావు, వి. వి. శాస్త్రి, సుబ్బారావు, టి. ప్రభాకరం, యస్. వి. కృష్ణారావు. (స్వ. వి.)

రైల్వే పెడరేషన్
కార్యదర్శిపై చర్య

న్యూఢిల్లీ, జూన్ 15: భారతీయ రైల్వే సిబ్బంది కాంగ్రెస్ కార్యదర్శి పదవినుంచి శ్రీగురుస్వామిని తొలగించాలన్న ఆలోచనను ఈ పెడరేషన్ కార్యవర్గంవారు అడ్డుకున్నారు. కాని అధ్యక్షుడు శ్రీ గురుస్వామి అధికారాలన్నీ తొలగించివేశారు.

కొండ్లికాదన్న నిరాశతో
ఆత్మహత్య

మహబూబాబాదు, జూన్ 14: తన కుటుంబ్చ కొద్దిపాటి జీతంతో పెళ్లిచేసుకుంటే అవసరం లేదన్న నిరాశ కలిగి ఒక వీధియందు కత్తి (20 ఏండ్లు) గ్రామానికి మైలు దూరంలోని ఒక చెట్టు కొమ్మకు తన పంచెతో ఉరిపోసుకుని ఆత్మహత్య చేసుకొన్నవార్త పోస్టుకు డు సమీపంలోని అమీనాబాదు గ్రామమునుండి తెలియవచ్చింది. ఇతనికి శిక్షణార్థుడు అయిన తిరుపతిప్పతో అతనికి పరుగు తూడా ఎవ్వరూ లేరట. పంచాయితీదారు శవపంచాయితీ జరిపి, అత్యంత్యక్రియ నిర్వహించారు.

యింటూరులో
అగ్నిప్రమాదం
350 ఇళ్లు దగ్ధం

నూజివీడు, జూన్ 15: ఇక్కడికి సుమారు 8 మైళ్ళ దూరంలో ఉన్న రమణక్కపేటలో ఒక కోళ్ళఫారంలో అగ్నిప్రమాదం జరిగింది. అక్కడ ఇంటిలో వున్న పూరి పైకప్పు బయటికి చెరిపేస్తుంటే వల్లకలిగి అనుకోకుండా అగ్నికర్మలోక్రీడ్ ఒరుకాలి గాయపడ్డది. తిరిగి ఆమె నూజివీడు ఆసుపత్రిలో చేరింది.

పుస్తకదానోద్యమం

ఇందూరు, జూన్ 15: ఇందూరు యువజన కాంగ్రెసు కార్యకర్తలు పుస్తకాలు కొనుక్కోలేని పేద విద్యార్థులకు పుస్తకదానోద్యమాన్ని ప్రారంభించేశారు. అప్పుడే పనిచేయడం కూడా మొదలుపెట్టారు. ఎంతో మందికి పుస్తకాలు కావాలంటున్నారు. కొందరు విరాళాలు ఇస్తున్నారు.

విలాయితి చుక్కు
కర్మాగార నిర్మాణం

అమ్మాజీ పూర్, జూన్ 14: ఫిలాడెల్ఫియా నగరం నిర్మాణానికి పని ఆరంభమైంది. ఈ పెద్ద కర్మాగారం కోసం విశాఖపట్నం జిల్లాలో పరిశీలించి, ఇక్కడ ఖరారు చేసారు. ఇందులో 200 కార్మికులు ఒక సంవత్సరం నుండి పనిచేస్తారు. రక్షణ చర్యలకు కూడా ఇందులో నిర్మిస్తారు.

ఈ కర్మాగారం నిర్మాణానికి 7 నుండి రక్షణ నిర్మాణాలు ఆరంభమవుతాయి. ఇందులో చిన్న ఇనుపరేకు ఎస్. ఆర్. రోలింగ్ మిల్లు కూడా ఉంటుంది. కొత్త ప్రభుత్వం ఉక్కు పరిశ్రమకు లైసెన్సు ఇవ్వనందుకు ఈ పరిశ్రమ ఏర్పాటు ఆలస్యమైనదని తెలుస్తున్నది. ఇంకా ఒకటిరెండు నెలల్లో రక్షణ నుండి ఇంకా సరియైన సమాధానం వస్తుందని ఆశిస్తున్నారు. కొత్తగా ఏర్పడిన కొత్తగా ఏర్పడిన ప్రభుత్వం ఉక్కు పరిశ్రమ రక్షణకు సహకరించి, ఈ పరిశ్రమ ఏర్పాటుకు సహకరించినట్లయితే ఇక్కడ ఉక్కు పరిశ్రమ ఏర్పడుతుందని తెలుస్తున్నది. కొత్తగా ఏర్పడిన పరిశ్రమ ఏర్పాటుకు సహకరించి, ఈ పరిశ్రమ ఏర్పాటుకు సహకరించినట్లయితే ఇక్కడ ఉక్కు పరిశ్రమ ఏర్పడుతుందని తెలుస్తున్నది.

కర్నూలు పురపాలక సంఘం

కర్నూలు, జూన్ 16: స్థానిక సంస్థల ప్రాంతీయ ఇన్స్పెక్టరు కిందటి వారంలో యిక్కడికి వచ్చి కర్నూలు పురపాలక సంఘంవారు చేసిన కొన్ని అవకతవకలను విచారించారు. త్వరలో ఆయన ప్రభుత్వానికి ఈ వివరాలను సంక్షిప్తపరుస్తారు.

ఆంధ్రప్రదేశ
కాంగ్రెసు సర్వసభ్య సభ

విజయవాడ, జూన్ 16: ఆంధ్ర ప్రదేశ్ కాంగ్రెసు సర్వసభ్య సమావేశం జూలై మొదటివారంలో కర్నూలులో జరుగుతుందని తెలుస్తున్నది. ప్రదేశ్ కాంగ్రెసు ఎన్నికల సంఘం, అధీన సంఘాలకు ఎన్నికల నిమిత్తం రిటర్నింగు అధికారుల నియామకం మొదలగు విషయాలు ఇందులో పరిశీలిస్తారు.

మాతంగి కార్యవర్గం జూలై 4 వ కర్నూలులో పదవీచ్యుతం కావచ్చు.

ఆంధ్ర ప్రదేశ్ కాంగ్రెసు
అధ్యక్షుడు

విజయవాడ, జూన్ 14: ఆంధ్ర ప్రదేశ్ కాంగ్రెసు అధ్యక్షులు శ్రీ అల్లూరి సత్యనారాయణరాజు ఈ నెల 17, 18 విజయవాడలో 19.20 కర్నూలులో ఉండి 21, 22 28 తేదీలలో పత్యేపల్లి నియోజకవర్గంలో పర్యటిస్తారు.

వీటిపన్నుల్లో తగ్గింపు

కర్నూలు, జూన్ 15: ఆంధ్ర ప్రభుత్వ కార్యదర్శులు మూడుతరాలు పన్నులు వసూలు చేసిన విధానాలను పరిశీలించి, ఆస్తిపన్ను తగ్గించారు. ఇప్పటికే ఆయన ప్రభుత్వానికి ఈ వివరాలను పంపిస్తారట.

ఆంధ్రప్రదేశ
కాంగ్రెసు సర్వసభ్య సభ

విజయవాడ, జూన్ 15: ఆంధ్ర ప్రదేశ్ కాంగ్రెసు సర్వసభ్య సమావేశం జూలై మొదటివారంలో కర్నూలులో జరుగుతుందని తెలుస్తున్నది. ప్రదేశ్ కాంగ్రెసు ఎన్నికల సంఘం, అధీన సంఘాలకు ఎన్నికల నిమిత్తం రిటర్నింగు అధికారుల నియామకం మొదలగు విషయాలు ఇందులో పరిశీలిస్తారు

హైదరాబాదులో పారిశ్రామికోత్పత్తి

వస్త్రాల తరుగుదల

హైదరాబాదు, జూన్ 18: రాష్ట్రంలో పరిశ్రమల ఉత్పత్తి 1953-54 సంవత్సరంతో పోలిస్తే 1954-55 లో ఇనుప మిశ్రమలోహాలు పెరిగింది. ముఖ్యంగా కాగితం ఉత్పత్తి, రెట్టింపు అయింది. 1953-54 లో కాగితం ఉత్పత్తి, 1,15,700 హండ్రెడ్ వెయిట్సుగా ఉంటే. కాగా 1954-55 లో 2,85,458 హండ్రెడ్ వెయిట్సుకు పెరిగింది. పంచదార ఉత్పత్తి కూడా బాగా పెరిగింది. కాని, గుడుల ఉత్పత్తిలో మార్గం 2,31,000 కేజీల తగ్గుదల చూపించింది. ఈ కొరవడిన ప్రభుత్వంగాని, ఇతర పారిశ్రామిక వర్గాలుగాని కారణాలు కూడించుటలేదు. రాష్ట్రంలో నిప్పుడుల మిల్లులన్నీ టేలీగా ఉత్పత్తి ఉత్పత్తం చేసినప్పటికీ ఈ కొదవ రావటానికి కారణం "పురాణగిర్నీ" యూనిటేనని ఊహించుకుంటున్నది. ఈ మిల్లు సూచిపేటల్లో సుమారు 1500 మంది కార్మికులు నిరుద్యోగులైనారు. మిల్లులు తెరిచి పెట్టించాలని సుమారు సంవత్సరం నుంచీ చేస్తూ వచ్చిన ఆందోళన నిష్ప్రయోజనమయింది.

రాష్ట్రం మొత్తంమీద 2,22,785 టన్నుల బరువు లుగ్గాయి. అందులో సుమారు 7 లక్షల మంది నిరుద్యోగులైయున్నారు. ఈ పరిస్థితులలో కార్మికులకు తర్ఫీదు ఇవ్వడానికి ప్రభుత్వం వివిధ జిల్లాలలో గ్రామీణ వృత్తి విద్యాకేంద్రాలు స్థాపించింది. ఇప్పటికే అలాంటివి 9 కేంద్రాలు పని చేస్తున్నవి.

ఇదిగాక 6 గ్రామీణ పరిశ్రమల అభివృద్ధి కేంద్రాలనుకూడ స్థాపించారు. హైదరాబాదునగరంలో పర్యటనమన్నదైన ఒక శిక్షణ సంస్థకూడ స్థాపించబడింది.

పట్టణ పరిశ్రమలను ప్రోత్సహించే ఉద్దేశంతో ప్రభుత్వపరంగా ఆ పరిశ్రమల్లో తయారైన సరుకులకు కొనడానికి నిర్ణయించుకొన్నది. ఆ మేరకు 1954-55 సంవత్సరంలో ప్రభుత్వం రూ. 16,40,000 సరుకు కొనుగోలు చేసింది. (స్వ. వి.)

హుబ్లీ విమానాశ్రయం

హుబ్లీ, జూన్ 15: కేంద్ర వాణిజ్య మంత్రి శ్రీకర్మార్కర్ హుబ్లీలో విమానాశ్రయ నిర్మాణం పట్ల సంతృప్తిచెందినట్లు తెలియజేశారు. ధార్వార్, బెలాంగోడ్లకు మధ్యగా హుబ్లీలోని విమానాశ్రయాన్ని నిర్మించినట్టు, [illegible] తెలియజేస్తూ విమానాశ్రయాన్ని పరిశీలించారు.

అంకత్తాకు రాష్ట్రపతి రాక

కలకత్తా, జూన్ 15: రాష్ట్రపతి డా॥ రాజేంద్రప్రసాద్, వారి సోదరి శ్రీమతి భాగ్యవతీదేవి (వయస్సు 86) తో ఈనెల 11-వ గంటలకు ఇక్కడికి వచ్చారు.

రాజ్యసభ కార్యక్రమం

న్యూఢిల్లీ, జూన్ 14: రాజ్యసభ ఆగస్టు 16 నుంచి 6 వారాలపాటు సమావేశం కానున్నది. సెప్టెంబరు 30 తో సమావేశం పూర్తి కావలసి వున్నప్పటికీ గడువు మరి ఒకటి రెండువారాలు పొడగ వస్తుందని అనుకొంటున్నారు. ఈ 6 వారాలకాలంలో 28 సమావేశాలు ఆశీకారకార్యక్రమానికీ, 5 సమావేశాలు అధికార కార్యక్రమానికీ కేటాయించారు.

న్యూఢిల్లీ, జూన్ 14: నేపాల్ రాజు మహేంద్ర విక్రమజంగ్ బహదూర్ షాకు భారత సైన్యంలో గౌరవపదవులే హోదానిచ్చారు, భారత నేవీలో గౌరవాధికారాలన్నిటికీ అయనను గౌరవ కల్నల్‌గా నియమిస్తూ రాష్ట్రపతి ఉత్తర్వులు చేశారు.

నిశ్చయం - సమావేశాలు

చేపట్లపాలెం కాపు ధాన్యం ఉత్పత్తి కార్మిక సంఘ యూనియన్ నెల 21 న చేపట్లలో జరుగుతుంది.

గ్రామస్థులు కట్టిన ఆసుపత్రి భవనం

ఇందుకూరులో ముఖ్యమంత్రిచే ప్రారంభం

నెల్లూరు, జూన్ 18: ఈ తాలూకా ఇందుకూరు పాటిగ్రామంలో స్థానిక అభివృద్ధి పథకాల కింద గ్రామస్థులు కట్టిన ఆస్పత్రిభవనానికి ఆంధ్ర ముఖ్యమంత్రి బెజవాడ గోపాలరెడ్డిగారు నేడు ప్రారంభోత్సవం జరిపారు. చుట్టుప్రక్కల గ్రామప్రజలు, తాలూకాలో ఉన్న పెద్ద రైతులూ సుమారు 2 వేలమంది దాకా హాజరయినారు.

ముఖ్యమంత్రి రాగానే పంచాయతీ సంఘ అధ్యక్షుడు సుబ్బరాయయ్యగారు ఆయనను పుష్పమాలాలంకృతుణ్ణి చేశారు. మూగుంట కోటారెడ్డి హైస్కూలు భవనానికీనూడ శంకుస్థాపన జరిగింది. కోటారెడ్డిగారు ఈ భవన నిర్మాణానికి సగం ఖర్చు ఇస్తానని వాగ్దానం చేశారు.

సభలో పంచాయతీ సంఘం తరఫున, హైస్కూలు తరఫున ముఖ్యమంత్రికి సన్మానపత్రాలు సమర్పించారు. స్థానిక అభివృద్ధి పనుల్లో ప్రజలు బాగా సహకరించాలని ముఖ్యమంత్రి కోరారు. సంబంధిత ప్రణాళికింద పశువైద్యశాలా ఒకటీ, వైద్యశాలా ఒకటీ పెట్టి ఎక్కువమంది వాళ్లకు సేవయాలు చేయవానికి ప్రయత్నిస్తున్నామని చెప్పారు.

మంగళగిరి లోకల్ ఫండు ఆసుపత్రి

మంగళగిరి, జూన్ 14: స్థానిక లోకల్ ఫండు ఆసుపత్రిలో సందులు చేసుకున్నట్ల రోగులు చాలా బాధ పడుతున్నట్టు తెలుస్తోంది. విచారించగా జిల్లాబోర్డుగాంటు సరిపోకపడం లేదని నివేదిస్తున్నారు.

డాక్టర్లులేని ఆసుపత్రి స్థితి

నుడిజాడ, జూన్ 14: నుడిజాడ ప్రభుత్వ ఆసుపత్రిలో ఒకముగ్గురు డాక్టర్లు ఒక ఆడ డాక్టరు పని చేస్తున్నారు. మగ డాక్టరును అదనపు శిక్షణ నిమిత్తం సుమారు రెండు నెలల క్రితం పిల్లిపోయారు. అప్పటినుంచీ ఆడ డాక్టరే అంతటినీ చూస్తున్నారు. అయితే కూడా గత కొద్దిరోజులుగా అస్వస్థతవల్ల సెలవు పెట్టటం జరిగిందట. ప్రస్తుతం కాంపౌండర్లే రోగులను పర్యవేక్షిస్తున్నారు.

ప్రతిరోజూ 5, 6 మందులకుతక్కువ కాకుండా రోగులు వచ్చే ఈ ఆసుపత్రిలో నెలవుమీద వెళ్లినవారి స్థానాలలో మరొకరిని నియమించకపోవటంవల్ల, కొద్దిమంది రోగులకు ఇబ్బందిగా ఉంది.

సమితి సాంకేతిక సహాయ సంఘం

కాకినాడ, జూన్ 15: సమితిసాంకేతిక సహాయసంఘం కొంతకాలం పనిని నిర్వహించవలసివుండి గూడా గోరంత పనిని కూడా చేయలేకపోయింది అని ఆ వ్యవస్థ డైరెక్టరు జనరలు పార్థసారథి చైనీ విన్న యిచ్చట పేర్కొన్నారు.

ఈ సహాయ కార్యక్రమాలకుగాను విదేశాలు ఇస్తున్న డబ్బులు పూర్తయిపోగా ఇవ్వడంలేదు. అమెరికా యిస్తున్న విదేశం యిప్పుడు డెప్యూటేషన్, జాత్యే, కెనడా దేశాలు ఇస్తున్న విదేశాలకంటేకూడా తక్కువగా ఉంటోంది అని ఆయన తెలియజేశారు.

శ్రీ ఫజుల్ అలీ

బొంబాయి, జూన్ 15: రాష్ట్రపునర్నిర్మాణ సంఘం అధ్యక్షుడు ఫజుల్ అలీ నేడు ఢిల్లీనుంచి ఇక్కడికి వచ్చారు. ఇక్కడ తాను కొన్ని పక్షాలవారితో మంతనాలు జరపగలమని ఆశిస్తున్నారే గాని, ఆ పక్షాలు ఏమిటో తెల్పలేదు. బొంబాయికి తాను ఆరేళ్ల పనులమీద వచ్చానన్నారు.

టైపు రైటింగు పరీక్ష ఫలితాలు

మద్రాసు, జూన్ 15: మద్రాసు ఎగ్జామినర్లు ఆంధ్ర ప్రాంతమందు జరిగిన టైపురైటింగు పరీక్షయందు ఈ దిగువ నంబర్లవారు ఉత్తీర్ణులైనారు; వీరికి మౌఖిక, ప్రాక్టికల్ పరీక్షలు జూన్ 6-9 తేదీల్లో జరుగుతాయి.

టైపురైటింగ్ ఎ-ఇంగ్లీషు లోయర్ గ్రేడ్

జంగంపురం :-8 5 8 9 11 12 14 16 19 21 28 25 37 39 40 47 52 54 57.

శ్రీకాకుళం :-71 72 75 77 84 86 88 99 106 17 19 20 38 39 48 47 48.

విశాఖపట్టణం :-222 23 24 26 27 28 29 30 31 32 39 48 45 46 47 70 75 76 77 80 82 83 84 85 87 88 89 94 95 300 15 18 19 20 22 24 29 31 33 34 35 37 38 39 40 56 59 61 62 439 45 47 48 49 51 52 58 58 62 68 67.

విజయనగరం :-488 90 91 92 94 95 96 97 500 4 5 8 9 10 15 18 20 33 35 37 38 39 40 51 54 55 56 57 58 64 65 67 68 69 70 73 75 78 79 80 81 601 4 7 9 12 13 14 15 16 17 18 20 40 41.

కాకినాడ :-685 93 94 95 99 700 5 6 20 28 30 33 34 63 76 77 78 81 83 84 85 97 99 801 3 4 5 6 7 8 9 10 12 14 15 38 34 38 40 42 46 46 50 56 57 89 90 94 97 98 901 6 9 18 16 18 28 31 32 44 45 47 52 56 58 59 60 61 62 63 78 74 75 79 80 81 83 87 92 98 94 96 97 1008 10 12 18 17 18 20 25 33 36 37 46 51 64 66 75 77 78 1110 12 15 19.

రాజమహేంద్రవరం :-1187 92 99 1200 2 5 7 9 12 1218 15 18 19 24 25 51 52 56 57 58 60 68 64 68 1320 25 29 30 42 47 49 50 51 53 54 56 57 59 60 62 64 65 79 82 99 1407 18 15 21 22 24 26 31 32 33 46 47 48 49 61 64 65 67 68 69 70 72 73 76 79 80 88 మరు 1500 2 8 11 14 15 20 21 28 25 30 35 46 50 56 60 61 68 1624 27 32 35 36 40 41 44 47 48 49 51 56 54 55-ఎ 57 60 62.

అనుబంధపురం : 1690 97 1708 16 17 19 25 28 29 35 42 46 56 59 60 61 62 65 66 70 71 77 94 1808 19 23 35.

ఏలూరు : 1905 8 11 మరు 16 21 22 26 27 31 32 33 47 52 54 60 62 68 71 72 78 80 2000 10 15 20 21 22 24 25 28 42 52 57 59 64 65 67 మరు 70 74 75 81 85 88 97 99 2107 8 9 24 25 29 37 47 48 94 96 98 2204 2207.

మచిలీపట్టణం : 2268 70 77 78 79 81 86 87 94 95 97 98 2304 5 6 7 8 31 32 34 37 మరు 40 45 మరు 49 54 59 61 62 65 67 2408 5 6 20 33 24 26 29 30 36 40 42 43 47 49 52 56 57 71 78 76 79 81 88 91 96మరు 99 2121 23 27 29 30 31 35 37 38 40 42 44 47 48 49 64 65 67 69 70 73 74 76 77 78 79 83 97 99 2603 18 14 16 17 18 22 28 48.

విజయవాడ : 2520 30 33 34 35 37 40 41 45 47 మరు 52 56 58 59 61 64 65 68 70 71 71-ఎ 72 74 76 78 79 80 83 84 86 88 89 91 95 97 99 2900 1 39 48 49 51 53 54 57 58 60 62 68 65 66 67 72 73 97 99 3001 2 3 7 12 14 18 19 20 21 22 41 45 47 49 50 52 59 62 68 69 85 87 90 3112 15 16 19 20 29 32 33 36 46 47 48 49 50 51 55 57 58 61 78 75 80 83 84 86 92 98 99 3205 మరు 3207 9 12 15 16 20 40 42 43 47 49 51 61 మరు 63 65 66 69 70 72 73 75 76 3330 3341.

భాపట్ల : 3372 73 74 83 85 87 92 94 96 97 3405 6 10 17 44 54 55 59 62 మరు 64 66 67 71 72 93 94 95 96 3602 3 6 12 19 22 24 25 36 38 మరు 42 47 48 51 52 58 59 74 93 97 99 3601 3 7 8 32 43 44 53 59 64 66 69 3706 11 14 24.

గుంటూరు : 3806 24 మరు 27 29 30 31 37 38 40 42 మరు 45 48 మరు 55 57 60 64 66 67 72 78 3901 2 3 5 6 7 9 11 15 16 20 23 24 28 31 36 38 39 41 42 48 44 51 మరు 54 56 62 65 67 69 71 78 76 4010 12 18 20 24 25-ఎ 31 37 40 మరు 42 44 47 65 67 70 మరు 72 75 76 79 81 85 86 88 89 91 మరు 96 99 4100 1 2 4 6 25 మరు 27 41 44 58 70 83 84 88 97 4201 3 మరు 5 11 మరు 13 15 మరు 17 19 20 23 27 31 32 35 68 72 75 77 79 83 85 89 91 93 95.

నెల్లూరు : 4354 55 62 63 67 72 మరు 75 78 82 83 85 87 88 93 97 98 99 4400 4 43 మరు 46 52 53 58 59 63 మరు 70 72 75 96 97 4531 34 39 40.

కర్నూలు : 4612 13 23 24 25 26 36 మరు 39 41 45 47 48 49 61 62 64 69 72 74 80 82 84 85 86 92 94 98 99 4702 44 46 48 49 50 53 మరు 56 58 59 65 71 మరు 73 75 76 79 83 4815 18 20 24 25 28 30 32 35 మరు 37 41 42 45 65 66 71 73 75 77 93 95 95 4902 3 61 65 68 70 71 72 74 76 81 85 89 90 5001 2 4.

అనంతపురం : 5093 98 5101 4 5 10 12 13 15 మరు 17 19 23 46 51 54 55 60 మరు 63 65 67 70 74 75 77 81 83 84 98 5201 3 7 8 10 28 31 32 36 39 56 60 76 77 79 80 83 5305 9 12 18.

కడప : 5367 69 70 72 77 80 81 84 87 90 మరు 92 5400 3 5 11 14 20 37 46 50 55 63 85 86 91 93 96 97 5500 6 13.

కర్నూలు : 5566 75 76 78 83 86 87 89 మరు 92 95 96 98 5600 2 4 6 9 మరు 12 14 16 మరు 18 20 22 మరు 24 26 29 31 32 36 39 40 43 44 46 47 81 82 84 86 మరు 88 90 91 93 95 97 5700 1 2 3 4 6 8 12 14 20 40 47 మరు 50 52 54 55 56 58 60 61 64 68 70 మరు 73 75 76 78 81 82 84 94 96 98 5808 9 10 15 16 25 26 48.

రాజమహేంద్రవరం 1685-ఎ, నెల్లూరు 4409, చిత్తూరు 5579 నంబర్ల ఫలితాలు అసియందుబడినవి.

టైపు రైటింగు-ఇంగ్లీషు-హయ్యరీ

జంగంపురం : 28 మార్కులు.

శ్రీకాకుళం : 150 154.

విశాఖపట్టణం : 217 260 262 304 348 365 471 476 480.

విజయనగరము : 498 542 46 47 85 86 87 88 621 28 26.

కాకినాడ : 742 45 47 48 52 56 58 59 89 823 68 71 72 75 76 77 78 919 1008 6 32 78 1122.

రాజమహేంద్రవరం : 1228 35 48 69 81 1372 87 1418 19 35 75 1586 1669 1676.

అనుబంధపురము : 1806 1827.

ఏలూరు : 1902 36 38 42 44 91 2016 32 54 2113 36 39 2217 21 22.

మచిలీపట్నం : 2265 2319 38 71 72 78 2411 12 15 2508 4 14 24 56 57 2561 87 89 98.

విజయవాడ : 2904 5 6 9 22 26 27 33 76 78 79 86 90 3024 25 55 71 93 94 3109 28 39 94 3288 89 79 80 3347 48 50 51 58.

భాపట్ల : 3419 75 76 83 84 3527 61 91 3688 49 50 54 3732

గుంటూరు :- 3880 82 83 84 87 89 91 93 94 3981 82 84 85 86 89 92 97 4001 2 33 54 57 మరు 60 63 4110 14 15 18 21 4207 37 4304.

నెల్లూరు :- 4421 27 31 78 81 82 87 4530 43 47.

కర్నూలు :- 4614 4718 15 23 25 31 32 36 43 91 92 94 99 4804 3 47 49 50 53 55 4907 8 53 5025 27 29 34 38 40.

అనంతపురం :- 5140 97 5224 65.

కడప :- 5409 10 48 5514.

చిత్తూరు :- 5649 50 54 60 67 68 5730 33 86 87 88 5812 29 50.

తెలుగు-లోయర్

కాకినాడ :- 760 768 764 785 882 883.

రాజమహేంద్రవరం :-1683 84 85

ఏలూరు :- 1928 31 32 33 70 95 2085.

మచిలీపట్టణం :- 2325 27 35 37 38 2646 50 51 52.

విజయవాడ :- 2941 42 3183 92 3359.

గుంటూరు :- 3952 మార్కులు.

చిత్తూరు :- 5722 23 26.

తెలుగు-హయ్యర్

కాకినాడ :- 668 767 850 867.

ఏలూరు :- 1997 2031 2037.

మచిలీపట్టణం :-2328 29 2655.

విజయవాడ :- 2828 2939 43 45 3193 95 96.

చిత్తూరు :- 5357 మార్కులు.

యం. యస్‌సి. పరీక్ష ఫలితాలు

కాకినాడ, జూన్ 16: కడచిన ఏప్రిల్ నెలలో జరిగిన ఆంధ్ర విశ్వవిద్యాలయంవారి యం. యస్‌సి. పరీక్షయందు (జియోఫిజిక్సు II కాలమ్ ఫైనల్) దిగువ నంబర్లవారు ఉత్తీర్ణులైనారు:-

మొదటి తరగతి . 692 697 699.

రెండవ తరగతి : 691 693 694 695 700 702.

యం. యస్. సి.

(మాథమాటికల్ ఫిజిక్సు)

మొదటితరగతి : 598 599 600.

రెండవతరగతి : 597 మాత్రము.

బి.కాం. అకు బి. ఇడి. ప్రవేశార్హత

కాలేజి జూన్ 18 ఈ 1955-56 విద్యాసంవత్సరం నుంచి బి. కాం. పట్టభద్రులు కూడా బి. ఇడి. కోర్సు ప్రవేశానికి అర్హులు కావలసని ఆంధ్ర విశ్వవిద్యాలయం సిండికేటు నిర్ణయించింది.

స్కూలు ఫైనల్ అక్టోబరు పరీక్షలు

మద్రాసు, జూన్ 15: 1955 మార్చిలోగాని, అంతకుముందుగాని స్కూలు ఫైనలు పరీక్షకు కూర్చుని తప్పిన విద్యార్థులలో తిరిగి పరీక్షకు కూర్చునే అవకాశాలు ఇంకా మిగిలిన వారు (హరిజనులకు 5 మార్కులు, కదితరులకు 4 మార్కులు) 1955 అక్టోబరులో జరిగే పరీక్షలకు దరఖాస్తులతో పాటు [illegible]

మద్రాసు బి. ఏ., బి. యస్. సి. పరీక్ష ఫలితాలు

మద్రాసు, జూన్ 16: మద్రాసు విశ్వవిద్యాలయంవారు ఇటీవల జరిపిన బి. ఏ., బి. యస్. సి. పరీక్షలలో దిగువ నంబర్లవారు ఉత్తీర్ణులైనారు. రాయలసీమ కళాశాలలనుంచి ప్రథమంగా పరీక్షకు హాజరైనవారి ఫలితాలను ఆంధ్ర విశ్వవిద్యాలయంవారు ప్రత్యేకంగా ప్రకటిస్తారు:-

బి. ఏ.

I పార్టు

మొదటి తరగతి : 1988 మార్కులు.

రెండవ తరగతి : 978 1182 *1280 1498 1981 1987 1959 2056 2170 2497 2611 2638 2707 2720 3372 *3389 3400 *3596 *3654 3686 *3719 3726 3842 3890 4184 4140 4281 4308 4472 *4969 5158 *5204 *5207 5275 *5278 *5279 *5810 *5821 5708 5705 5734 5753 5778 5815 5819 5840 5868 5867.

మూడవ తరగతి : 389 435 41 49 51 55 60 66 మరు 78 82 83 86 మరు 88 90 99 మరు 505 7 12 18 మరు 24 27 మరు 30 32 34 మరు 37 41 మరు 44 47 మరు 49 52 మరు 56 58 60 మరు 63 66 మరు 68 71 మరు 73 76 మరు 82 83 85 91 96 617 మరు 619 21 మరు 25 32 36 37 41 42 44 46 మరు 49 52 మరు 54 62 65 68 71 75 76 79 90 98 97 99 707 8 10 మరు 14 16 17 22 26 41 44 45 47 48 50 మరు 52 56 మరు 58 60 మరు 62 64 65 77 మరు 82 84 85 87 98 మరు 95 98 800 2 మరు 7 9 11 12 14 మరు 16 22 మరు 25 27 మరు 32 34 36 37 40 మరు 44 46 47 49 52 58 55 మరు 57 59 77 81 మరు 85 88 మరు 90 92 95 97 902 4 6 మరు 9 19 మరు 981

40 మరు 72 74 మరు 83 85 మరు 87 97 96 1001 3 4 10 మరు 15 17 21 22 24 27 29 31 33 మరు 48 50 51 56 58 61 64 67 మరు 69 73 75 మరు 78 80 81 84 85 87 89 91 95 మరు 99 1102 5 6 7 9 20 మరు 25 27 మరు 31 33 మరు 36 39 51 53 మరు 60 62 మరు 64 66 మరు 69 71 72 75 మరు 85 87 89 మరు 94 97 1205 8 9 12 14 16 17 19 20 22 23 25 మరు 27 39 41 మరు 49 50 51 53 మరు 58 60 మరు 70 72 77 78 79 81 82 84 85 87 మరు 96 99 1801 మరు 1803 4 5 7 మరు 18 20 మరు 22 26 45 47 50 55 63 64 65 67 72 73 75 78 1412 21 24 30 39 40 47 49 57 61 69 70 73 మరు 75 78 మరు 80 82 85 86 87 90 మరు 93 95 97 99 1502 4 మరు 8 13 మరు 18 20 22 మరు 24 43 44 45 47 49 మరు 53 55 మరు 58 60 62 64 మరు 66 69 మరు 73 80 83 89 91 94 95 97 98 1600 6 మరు 11 14 మరు 16 21 24 మరు 26 28 మరు 31 36 34 36 37 42 మరు 44 46 49 51 మరు 56 56 మరు 58 60 మరు 62 64 మరు 66 72 మరు 74 76 80 మరు 82 84 మరు 86 90 92 95 1700 1 7 మరు 11 14 మరు 19 22 మరు 25 28 మరు 30 32 మరు 34 37 మరు 39 41 మరు 51 53 55 59 65 68 75 1805 మరు 7 10 12 మరు 17 22 23 25 34 36 41 42 45 49 51 56 58 59 61 63 64 65 68 71 మరు 73 75 మరు 77 79 87 మరు 90 92 98 95 98 1902 5 7 11 15 17 మరు 20 22 23 28 29 32 33 35 39 మరు 42 45 మరు 48 59 62 66 67 70 72 73 76 మరు 87 89 97 98 2000 మరు 6 9 10 12 మరు 20 23 మరు 25 27 28 30 మరు 34 36 43 మరు 45 47 49 మరు 51 53 మరు 55 57 మరు 71 73 మరు 77 80 మరు 83 85 మరు 93 95 మరు 2100 24 25 మరు 27 29 30 35 39 41 42 46 47 49 మరు 52 64 మరు 69 71 72 74 78 79 80 82 మరు 2208 20 మరు 23 30 32 మరు 35 41 మరు 43 45 47 50 52 54 మరు 56 60 62 మరు 64 67 మరు 75 78 మరు 80 84 మరు 86 88 మరు 90 92 మరు 96 2301 3మరు12 14 మరు 18 30 31 35 39 40 44 45 47 మరు49 52 55 56 59 62 63 65 66 68 69 74 మరు 80 82 84 మరు 86 88 మరు 92 95 97 99 2402 4 5 8మరు 13 15 మరు 18 20 మరు 22 25 28 మరు 32 33 61 65 67 73 75 77 81 85 92 మరు 96 98 మరు 2509 12 14 19మరు 23 31 32 36 37 38 41 43మరు46 48 54 మరు 61 66 మరు 69 71 మరు 76 78 మరు 88 90 92 94 95 99 2601 2 6 8 మరు 10 12 13 15 మరు 19 26 మరు 36 38 మరు 37 39 మరు 41 43 45 47 48 51 మరు 55 66 70 74 75 78 87 92 94 2700 2 మరు 5 8 16 19 22 మరు 25 27 మరు 30 33 34 44 50 54 57 59 62 73 75 77 78 81 82 92 2802 8 11 మరు 14 16 మరు 18 20 22 23 26 30 మరు 35 37 39 40 44 54 52 55 మరు 60 64 66 మరు 69 71 మరు 75 84 2900 మరు 2 6 10 13 15 23 మరు 25 33 34 39 41 మరు 46 48 49 56 59 60 64 78 75 76 78 79 81 మరు 83 85 మరు 2988 90 మరు 97 3000 3 4 మరు 6 8 మరు 18 20 21 23 25 27 28 30 32 మరు 34 36 మరు 41 48 49 54 55 60 61 65 మరు 68 71 76 74 80 మరు 83 85 90 92 మరు 94 96 97 3108 5 మరు 7 10 మరు 16 18 మరు 21 29 31 మరు 38 40 మరు 46 48 మరు 54 56 మరు 59 61 మరు 64 66 67 68 70 మరు 72 77 మరు 83 91 98 3201 మరు 4 6 మరు 9 11 30 33 మరు 35 39 మరు 41 45 మరు 47 49 53 55 56 62 64 66 68 84 87 మరు90 92 మరు 94 97 మరు 3304 7 10 14 20 22 26 మరు 28 31 మరు 35 40 41 43 46 47 49 52 59 64 68 73 74 75 *77 78 81 మరు 84 87 90 మరు 93 95 97 99 3402 3 5 7 10 11 18 14 16 మరు 28 25 26 47 49 50 59 మరు 56 59 63 68 72 78 80 మరు 83 89 98 మరు 95 99 మరు 3503 5 6 8 10 మరు 15 17 19 20 21 మరు 29 32 35 37 38 40 41 48 మరు 45 47 మరు 55 57 మరు 59 63 64 66 మరు 68 71 మరు 73 75 76 78 79 80 81 మరు 87 98 మరు 95 97 మరు 3602 4 మరు 17 19 21 22 24 మరు 26 28 30 మరు 41 43 44 45 47 49 50 మరు 58 55 మరు 60 82 83 మరు 85 87 98 3725 27 39 42 45 46 49 52 58 57 58 60 66 68 69 75 78 మరు 81 84 89 91 93 94 మరు 96 3801 2 4 5 9 10 12 13 15 16 20 24 మరు 26 31 మరు 36 38 మరు 40 43 53 68 66 69 72 మరు 75 77 మరు 85 87 89 91 మరు 97 3913 19 21 మరు 27 29 మరు 37 42 మరు 44 49 52 58 60 81 83 మరు 86 89 91 94 95 97 4001 6 10 12 24 30 31 33 35 38 47 30 32 36 87 91 98 4100 7 10 12 13 15 16 18 మరు 21 28 మరు 25 27 28 30 మరు 33 35 36 38 39 41 64 మరు 66 69 71 మరు 73 75 77 79 81 మరు 86 4200 మరు 3 7 9 11 12 16 17 మరు 30 32 33 35 మరు 37 39 40 42 మరు 56 59 61 62 64 66 67 70 మరు 72 76 మరు 88 91 మరు 93 96 97 99 4300 1 3 మరు 5 9 మరు 14 16 20 25 26 45 47 48 49 55 మరు 58 59 మరు 68 69 71 73 మరు 75 77 మరు 81 86 మరు 87 89 90 91 94 మరు 96 4405 మరు 18 15 మరు 19 21 22 24 మరు 29 31 32 46 47 50 మరు 54 56 మరు 68 66 మరు 67 69 మరు 71 73 మరు 88 87 89 90 మరు 92 93 4514 మరు 17 19 మరు 21 32 మరు 34 36 మరు 40 42 మరు 44 46 మరు 48 58 మరు 67 70 మరు 74 76 మరు 78 83 90 మరు 93 95 మరు 4602 4 5 7 మరు 9 12 15 మరు 18 20 24 27 మరు 29 32 మరు 42 44 51 52 60 68 66 72 73 76 79 81 84 87 90 92 700 1 3 7 20 22 28 26 మరు 28 30 మరు 44 46 47 50 51 52 54 61 68 70 77 78 80 మరు 82 84 87 92 మరు 96 99 మరు 809 11 12 14 మరు 18 22 29 30 33 34 36 మరు 43 45 46 50 మరు 54 56 మరు 65 94 మరు 97 902 3 5 17 మరు 20 23 24 25 28 మరు 35 39 మరు 43 49 మరు 52 54 55 57 59 60 64 66 70 73 76 మరు 80 82 85 మరు 94 97 98 5003 4 5 మరు 7 9 19 మరు 24 26 మరు 28 30 మరు 34 38 40 మరు 42 46 53 మరు 56 59 62 68 65 మరు 69 * 71 72 మరు 79 82 85 మరు 89 91మరు95 97మరు 106 8 10 11 మరు 13 15 16 18మరు 23 25 27 మరు 31 34 35 37 మరు 39 42 43 48 మరు 57 59 మరు 67 69 మరు 73 75 మరు 81 83 మరు 87 89 మరు 91 93 96 98 5203 8 10 మరు 13 14 18 20 మరు 23 25 మరు 31 33 35 38 మరు 40 43 45 46 48 49 51 53 54 62 65 మరు 70 72 74 76 77 80 మరు 82 84 86 87 89 మరు 91 93 95 97 మరు 99 5301 మరు 3 5 మరు 8 11 మరు 13 15 16 19 22 24 మరు 26 28 31 మరు 40 43 45 మరు 60 63 65 మరు 69 71 మరు 73 75 మరు 79 81 మరు 83 85 87 89 91 92 94 మరు 96 99 5405 7 10 12 13 19 20 23 27 73 79 82 84 85 91 95 97 మరు 99 5054 5 9 10 11 13 15 18 19 22 26 30 36 మరు 42 47 50 53 62 63 65 68 72 74 మరు 76 87 88 91 93 97 99 5601 2 4 6 8 12 15 మరు 18 20 27 30 34 35 38 53 55 మరు 59 64మరు 66 73 75 మరు 81 84 86 88 89 96మరు 5702 4 6 మరు 25 29 మరు 31 33 35మరు 40 42 మరు 47 51 52 54 56 59 61 62 64 మరు 66 68 మరు 70 72 మరు 77 79 మరు 83 85 మరు 5801 4 మరు 6 10మరు 14 16 మరు 18 20 మరు 22 30 మరు 32 37 41 మరు 49 51 మరు 62 64 మరు 66 68 69 74 75 90 92 మరు 96 5901 2 10 మరు 13 15 మరు 22.

II పార్టు - తెలుగు

రెండవ తరగతి : 2995 3019 3066 4799 4952 5059 5158 5264 5265 5489 5847 5924.

మూడవ తరగతి : 742 1387 1388 1412 1413 1431 1435 1446 1447 1815 2968 2991 మరు 2993 3017 3018 3020 మరు 3022 3065 4106. 4797 4798 4800 4801 4829 4830 4844 మరు 4852 4904 4920 4987 మరు 4941 4985 4986 మరు 4990 4997 మరు 4999 5054 మరు 5058 5060 మరు 5062 5152 మరు 5154 5156 5157 5159 మరు 5168 5248 మరు 5255 5257 మరు 5259 5261 5268 5290 మరు 5293 5295 5297 మరు 5303 5305 5456 మరు 5367 5507 5506 5518 మరు 5516 5640 5641 5648 మరు 5647 5671 5672 5698 5699 5700 5709 మరు 5714 5727 5728 5766 5761 5762 5772 5782 5795 5849 5850 5851 5868 5877.

III పార్టు

(గ్రూపు (i-a)—కళ్ళలో ఎవరు మార్కులు కొట్టలేదు.

(గ్రూపు (i-b)-కళ్ళలు)

మొదటి తరగతి :-460 71 744 45 64 1127 29 34 37 1248 49 1492 98 1504 14 15 1892 1969 72 78 80 88 89 2166 71 2280 86 84 70 79 96 97 2808 12 14 15 2493 97 2521 2700 2 8 62 65 70 77 83 3097 3115 3875 87 3405 7 9 10 12 18 15 20 3872 81 82 85 90 93 96 4117 27 33 34 36 38 40 51 4406 8 38 4593 4714 92 96 99 4800 3 మరు 5 38 84 89 54 63.

రెండవ తరగతి :-881 451 55 64 67 78 760 1029 1180 1242 1470 76 82 85 90 95 1507 18 37 1890 1967 68 70 77 81 88 85 87 2164 2262 66 78 80 85 90 2802 4 16 మరు 18 2494 96 99 2519 26 2758 59 71 75 81 2956 64 65 3111 18 3266 3372 81 82 91 92 94 97 3404 6 14 16 18 22 27 3777 3873 78 84 94 3910 4118 21 23 31 42 4410 12 17 26 27 4592 4711 94 95 4802 7 15 25 52 56 64 65 90 5750 5801 5803.

మూడవ తరగతి :-378 మరు 375 78 80 88 456 57 62 66 68 69 72 74 75 80 81 724 47 49మరు51 56 59 63 69 71 74 916 1022 24 మరు 26 1122 మరు 25 28 31 మరు 33 35 38 మరు 43 46 1240 45 మరు 47 54 58 65 1884 1466 72 మరు 75 78 మరు 80 86 87 91 97 99 1500 6 8 11 12 16 18 20 24 26 31 32 36 1887 88 91 93 1971 74 76 78 79 82 84 86 91 92 94 2165 67 68 72 73 2235 37 60 61 63 64 67 69 72 మరు 74 77 82 88 87 మరు 89 92 93 95 98 మరు 3601 3 6 9 మరు 11 13 20 26 28 29 2495 98 2500 17 18 20 22 23 25 27 2692 96 2708 10 12 49 మరు 51 54 55 58 61 64 67 68 72 73 మరు 80 82 2961 63 67 66 3033 34 37 93 95 3108 7 12 19 20 24 28 3260 63 మరు 65 70 3374 77 79 83 మరు 86 88 మరు 90 96 95 96 98 3400మరు8 11 17 19 21 23 25 26 30 మరు 33 36 మరు 40 3874 79 80 83 86 89 91 92 95 3900 2 7 8 13 4063 4109 14 15 19 20 22 24 మరు 26 28 29 32 35 47 50 53 54 56 59 మరు 61 63 4407 14 మరు 16 18మరు 21 26 మరు 25 28 34 36 మరు 38 41 42 45 4591 95 4657 58 4712 13 15 91 93 97 98 4801 6 8 9 14 17 మరు 20 22 23 42 43 50 53 55 57 59 మరు 61 67 80 82 85 87 88 5751 5804 5806.

(గ్రూపు (i-c) స్టాటిస్టిక్సు)

మొదటి తరగతి : 1065 1076 1544 57 62 65 4164 4169.

రెండవ తరగతి : 1068 1069 మరు 1071 1539 49 50 53 53 64 4173 4175.

మూడవ తరగతి : 1064 1067 1072 1541 45 46 51 52 55 59 మరు 61 63 66 67 4165 77 78 79 81 83 84 86 91 94 95.

(గ్రూపు (ii) కళ్ళలు ప్రధానం)

మొదటి తరగతి : 919 921 922 3781 4721 4722 5758 54 5810 15 16 19 మరు 21.

రెండవ తరగతి : 925 26 28 1870 2174

గంటల పంచాంగం

శ్రీ శుభ్రధ సం॥ జ్యేష్ఠ బ॥ ద్వాదశి
బ॥ ద్వాదశి జూన్ 17 శుక్రవారం
సు॥ ద్వాదశి 20-29 స్థిర 30-52 వర్జ్యం
7-51 ల 9-18 కు.

1955 సం॥ జూన్ 18 శనివారం
శ్రీ॥ త్రయోదశి 17-1 కృత్తి 18-13 వర్జ్యం
7-33 నుండి 8-58 వరకు.

ఆంధ్రపత్రిక

ఒడు లేయని దుఃఖంబిది
పరవర యత్రియు తన మువంబున కగం బా
పొరులకు నవిసేయుటనికి
కరాయణము పరమదర్శనమములెల్లన్
(మహాభారతము

శ్రీ శుభ్రధ సం॥ జ్యేష్ఠ బ॥ ద్వాదశి
శుక్రవారం

గోవా సమస్య

ప్రవాస శిక్షలలో వున్న గోవా దేశభక్తుల పరిస్థితులు ఎంతో దుర్భరంగా పరిణమిస్తున్నవో డాక్టర్ గైతోండే ప్రకటనల వల్ల స్పష్టపడుతున్నది. రాజద్రోహ నేరం కింద ఏడాదిపాటు లిస్బన్‌లో ద్వీపాంతర శిక్ష అనుభవించి మొన్ననే స్వదేశానికి తిరిగి వచ్చిన గోవా ఉద్యమ నాయకుడు శ్రీ గైతోండే. ఆఫ్రికాలోని వలస భూభాగాలలోను, పోర్చుగల్‌లోను ప్రస్తుతం పన్నెండుమంది గోవా దేశభక్తులు ప్రవాస శిక్షలు అనుభవిస్తున్నారు. గత తొమ్మిదేళ్లనుంచీ శిక్ష అనుభవిస్తున్న వారుకూడావున్నారు. స్వాతంత్ర్యంకంటే పోరాడే దేశభక్తులకు, పిచ్చివాళ్లకుమధ్య వుండే వ్యత్యాసాన్నికూడా గ్రహించలేనంతటి ఉన్మాదావస్థలో సాలజార్ ప్రభుత్వం వున్నదనీ, పిచ్చివాస్పత్రులలో దేశభక్తులను నిర్బంధించి లిస్బన్ ప్రభుత్వం గోవన్లపై కనికరిస్తున్నదనీ శ్రీ గైతోండే తెలియజేస్తున్నారు. సత్యాగ్రహోద్యమం విజృంభించిన కొద్దీ పోర్చుగీస్ పాలకుల మానసికి స్వాస్థ్యం మరీ తప్పిపోతున్నది. శాంతియుతంగా ఉద్యమం సాగిస్తున్న సత్యాగ్రహులపై వారు సాగిస్తున్న అమానుష దమననీతినీ, రాక్షసకృత్యాలను ప్రత్యక్షంగా చూస్తూనేవున్నాము. లిస్బన్ ప్రభుత్వం ఈ విషయంలో అతి అనాగరకమైనపద్ధతులను అనుసరిస్తున్నదని ప్రధాని నెహ్రూ అన్నారంటే అందులో ఏమాత్రం అతిశయోక్తి లేదు.

పిముక్తి ఉద్యమాన్ని అణచివేయడంలో దమననీతిని తీవ్రతరం చేసినందువల్ల భారత ప్రభుత్వంత్వరపడి ఏదో దుర్మార్గం ఉపక్రమించకతప్పదనీ, అప్పుడు భారతదేశంపై ఎంత దుష్ప్రచారమైనా సాగించవచ్చునని పోర్చుగీస్ నియంత ఆశించాడు. గోవా విముక్త్యావబోధకానికి మరికొన్ని నెలల వ్యవధిగాని, లేదా మరొక ఏడాది వ్యవధిగాని పట్టినా సమ్మతిమేగాని, భారత ప్రభుత్వం తన విశిష్ట విధానాలకు విరుద్ధమైన ఏ చర్యనూ జరపదని మొన్న పూనాలో ప్రధాని నెహ్రూ స్పష్టీకరించడంతో సాలజార్ పెట్టుకున్న ఆశలకు తీరనివిఘాతం ఏర్పడింది. ప్రజల ఉద్యమం బలీయమై సాగినాడు గోవానుంచి నిష్క్రమించక గత్యంతరం లేదనీ, తనకు తెలియకుండా ప్రజలు

సామ్రాజ్యవాదులే దాపోహమను వలసి వచ్చిందనీ సాలజార్ బృందానికి తెలియని విషయం కాదు. భారతదేశంలోని తమ స్థావరాలు పోర్చుగల్ అంతర్భాగాలేనని చెప్పి భౌగోళిక పరిస్థితులను తారుమారు చేయడానికి ఎంత ప్రయత్నించినా, గోవాను కబళించడమే ప్రధాని నెహ్రూ లక్ష్యమని ఎంత అసత్యప్రచారం చేసినా దాన్ని ఇతర దేశాల ప్రజలేగాక, చివరకు పోర్చుగీస్ ప్రజలుకూడా విశ్వసించలేక పోతున్నారు. పోర్చుగీస్ ప్రభుత్వ గోవా విధానంపట్ల పోర్చుగీస్ పౌరులలోనే తీవ్ర ప్రాతికూల్యం, అశాంతి ఏర్పడినట్లు స్పష్టపడుతున్నది. గోవాకు స్వాతంత్ర్యం ఇవ్వాలని వాదించే ప్రతిపోర్టుగ్లీస్ పౌరుడినీ ప్రభుత్వం అరెస్టు చేస్తున్నదనీ, ఈ విషయంలో పోర్చుగల్ అంతటా వెదికినా సాలజార్ విధానాన్ని బలపరిచే కుటుంబాలు వందకు మించి వుండవనీ శ్రీ గైతోండే చేస్తున్న ప్రకటనలబట్టి పోర్చుగీస్ ప్రభుత్వ పరిస్థితి ఇటూ, బయటా కూడా ఏవిధంగా వున్నదో ఊహించవచ్చు.

భారతదేశం తలుచుకుంటే గోవానమ్మను ఇట్టే తేల్చివేయగలదు. ఈ విషయాన్ని ప్రధాని నెహ్రూ అనేకసార్లు స్పష్టపరిచారు. అదే భయం సాలజార్‌కు కూడా లేకపోలేదు. అయినప్పటికీ, ఈ విషయంలో ఆయన ఇంతే మూర్ఖత్వంతో వ్యవహరిస్తున్నారంటే, డాక్టర్ గైతోండే చెప్పినట్లు, అగ్రరాజ్యాల మద్దతే కారణమైవుండాలి. ఏ అగ్రరాజ్యం ఎంతగా మద్దతు ఇచ్చినప్పటికీ, కేవలం సైనికశక్తిపై ఎంతగా ఆధారపడినప్పటికీ సత్యాగ్రహోద్యమంలోవున్న సహజసిద్ధమైన నైతిక బలంముందు అవి అట్టే కాలం తట్టుకోలేవు. ఈలోపుగా కేంద్రప్రదేశిక శాఖామంత్రి షయ్యద్ మహమ్మద్ సూచించిన ప్రకారం పిముక్తి ఉద్యమాన్ని ఎవరికీవారు విడిగా సాగించడంకంటే, సత్వర ఫలితాల సాధనకు సంయుక్త నాయకత్వం క్రింద ఏకోన్ముఖంగా నిర్వహించడమే కర్తవ్యం.

మెట్రిక్ పద్ధతి
ద్రవ్యభార మానాలు
మార్పుకు రూ 4 కోట్ల ఖర్చు

కలకత్తా, జూన్ 16: మెట్రిక్ పద్ధతి ద్రవ్యమానాన్ని, భారమానాన్ని దేశంలో అమలు జరపడం ప్రారంభించేసిన మొదటి సంవత్సరంలోను 4 కోట్ల రూపాయల ఖర్చు అవుతుందని కేంద్రవాణిజ్య పరిశ్రమలశాఖ ఉపమంత్రి శ్రీనివాస్ నందా కౌసంగో నేడు పార్లమెంటులో చెప్పారు. ఈపద్ధతిని పూర్తిగా అమల్లోకి తీసుకురావడానికి 10, 15 సం॥ పడుతుందని అందు తగు జాగ్రత్తగా ఈ పనిని పూర్తిచేయాలే అనంతరం చాలా కష్టనష్టాలకు గురి కావలసివస్తుంది గనుక, ఆదిలోనే తగు జాగ్రత్తలు అవసరం అని ఆయన పేర్కొన్నారు.

ఈపద్ధతి ద్రవ్యభారమానాలను క్రమేణ అమలు జరుపుతారు. మొదటిదశ అంతా ప్రజలలో ఈ మానాలను గురించి ప్రచారం చేయడానికి వినియోగిస్తారు. తర్వాతి ప్రమాణాలను సిద్ధంచేస్తారు. అప్పుడే తూకపు రాళ్లిను తయారు చెయ్యడం, అందుకు అవసరమైన శాసనాలు అవ్వడం జరుగుతుంది.

మంత్రుల రాకపోకలు

కర్నూలు, జూన్ 16: రాష్ట్రస్థానిక సంస్థలమంత్రి డాక్టరు ఏ. బి. వాణీశ్వరరావుగారు నిన్న గుంటూరు నుంచి తిరిగివచ్చారు. విద్యుచ్ఛక్తి శాఖామంత్రి గౌతులచ్చన్నగారు గుడివాడనుంచి, ఉపమంత్రి ఎస్. ఎంబీ రెడ్డిగారు తిరుపతి నుంచి నిన్న తిరిగివచ్చారు.

ప్రజలు సిద్ధపడితే ప్రభుత్వ సహాయం లభిస్తుంది

చీరాలలో నూలుమిల్లుస్థాపనకు సగంధనం వసూలుచేయుమని శ్రీ వెంకటరావు సలహా

చీరాల, జూన్ 18: శిల్పకుటీర పరిశ్రమల అభివృద్ధికిగాను, ప్రతి శిల్పికి ప్రభుత్వం రు 500 అప్పు నిబంధనల ప్రకారం ఇస్తుందని, ఈ పరిశ్రమల అభివృద్ధికి ప్రభుత్వంచేతనైన సహాయం చేస్తుందని పామర్రు మంత్రి కళా వెంకటరావుగారు మొన్న ఒక స్వాగతి పత్రానికి సమాధానంగా చెప్పారు.

అఖిలభారత జాతీయ శిల్పకళోద్ధారణసంఘ చీరాలశాఖ తరఫున శిల్పకుటీర పరిశ్రమలను ప్రోత్సహించాలని స్వాగతి పత్రంలో కడలి జగన్నాథరావుగారు కోరారు. చీరాల పట్టణ తాలూకా అభివృద్ధి మహాసభలో చీరాలలో ఒక నూలు మిల్లును స్థాపించాలని కోటయ్యగారు కోరారు. మద్దు సుబ్బారావుగారు తివ అహ్వానసంఘ అధ్యక్షోపన్యాసంలో ఏలూరునుంచి చీరాలగం జాంబరకూ నాలుగుమైళ్ళ వెడల్పున ఇరవైమైళ్ళ పొడుగువున్న సముద్రతీర ప్రాంతానికి ఒక వికాసకేంద్రాన్ని ఏర్పాటుచేయాలి. ఒక గాజు పరిశ్రమగానాన్ని, చీరాలగంజాంలో సోడాయాష్ ఫ్యాక్టరీని నెలకొల్పాలి. చీరాల కటకపాలెం అనుపత్రులను అభివృద్ధిచేసి, ఇంకొలు, పందిళ్లపల్లి, వ్వర్ధి, కొరంచేడు, ఈపూరుపాలెం, వాడరేవులలో ప్రాథమిక ఆరోగ్య కేంద్రాలను నెలకొల్పాలి. చీరాలలో ఇంజనీరింగు కళాశాలను ఏర్పాటుచేయాలి. హైదరాబాదునుంచి మచెర్ల, పర్చూరావుపేటమీదుగా చీరాలకు కొత్త రైలుమార్గాన్ని రెండవ ప్రణాళికా కాలంలో వేయించాలి. చీరాలలో ఒక లైబ్రరీని, జిల్లా మునసబుకోర్టును ఏర్పాటుచేయటానికి చర్యలు తీసుకోవాలి. కొంపెడు తూర్పుప్రాంతపు భూములకు నీటివసతి ఏర్పరచాలి.

ప్రభుత్వ సహాయం పొందే పద్ధతి

కళా వెంకటరావుగారు మహాసభను ప్రారంభిస్తూ ఇలా అన్నారు: అభివృద్ధిపనులకు ప్రజలు ఒక రూపాయి వసూరూపంలోగాని, ద్రవ్యరూపంలోగాని, శ్రమరూపంలోగాని యిస్తే, ప్రభుత్వం ఒక రూపాయి ఇస్తుంది. ప్రజల సహకారంలేకుండా ప్రభుత్వం అన్నిపనులు ధరించి, అందరికోరికలు తీర్చటానికి వీలు పడదు. ఇదేమీ యింద్రజాలంకాదు. ఇక్కడ నూలుమిల్లు పెట్టడానికి 8 రూపాయలు కావాలి. ప్రజలు సగంధరిస్తే, మిగతాది ప్రభుత్వం భరిస్తుంది. ఇంజనీరింగు కళాశాలకు కావలసిన వసతులు ఇక్కడ లేవు.

నూలుమిల్లు స్థాపనా సంఘం

ఈ మహాసభలో నూలుమిల్లు నిర్మాణానికి కావలసిన పాధనోపాయాలను గురించి చర్చించటానికి ప్రగడకోటయ్య (కన్వీనరు) గొవాడ పరంధామయ్య, మంతెన వెంకట్రాజు, కొల్లా రామయ్య చౌదరి, పూటకూరి రామయ్యశెట్టి, గ్రంథి వీరాఘవులు, గుప్త, గుంటూరు శేషయ్యశెట్టి, గుంటూరు నాగేంద్రుడు, దాసరిరమాకాంతం, బండారు శివరామప్రసాద్, పి. మూర్తి, కొలానందం, అక్కలకోటయ్యగారలతో ఒక సంఘాన్ని ఏర్పాటుచేశారు. ఈ సభలో కాపుల హరిప్రసాదరావు పంతులు, గుంటూరు శేషయ్యగారలు మాట్లాడారు.

సభానంతరం మంత్రి తేలప్రోలు అంజనేయులు పొర్చుకు ప్రారంభోత్సవం జరిపారు. స్వతంత్రసమరంలో త్రైదుకు పట్టిన శ్రీ॥ శ్రీ॥ తేలప్రోలు అంజనేయులుగారి పేరును ఈపార్కుకు పెట్టాలని పురప్రముఖుల సంఘం తీర్మానించిందని కమిషనర్ చెప్పారు. పురపాలక సంఘాధ్యక్షుడు రావూరి హరిప్రసాదరావుపంతులుగారు స్వాగతిపత్రంలో చీరాల అభివృద్ధి పనులన్నిటికీ ప్రభుత్వం విరాళం యివ్వాలని కోరారు.

తర్వాత మంత్రి ఆర్. ఎస్. కళాశాలకు వెళ్లారు. కళాశాలసంఘ కార్యదర్శి డాక్టరు పొలవ సత్యనారాయణగారు స్వాగతి మిచ్చారు. ప్రిన్సిపాలు డాక్టరు చేకూరి రామారావుగారు కళాశాల భవనాలను మంత్రికి చూపించారు. సంఘ అధ్యక్షుడు పూటకూరి రామయ్యశెట్టిగారు కళాశాలకు ప్రభుత్వం విరాళాలు విరివిగా లభించేటట్లు చూడాలని కోరారు. ఇక్కడనుంచి మంత్రి రోటరీక్లబ్బుకు వెళ్లారు. క్లబ్బు అధ్యక్షుడు యార్లగడ్డ రామబాబాబుగారు స్వాగతి మిచ్చారు. రాత్రి పురపాలక సంఘాధ్యక్షుడు హరిప్రసాదరావుగారు మంత్రి గౌరవార్థం విందు చేశారు.

రాష్ట్రప్రభుత్వాలకు ఉక్కు కోటాలు

న్యూఢిల్లీ, జూన్ 15: వ్యవసాయ ప్రయోజనాల నిమిత్తం ఈ యేడాది 8 వ పాదంలో, కేంద్రం రాష్ట్రాలకు 25 వేల టన్నుల ఉక్కు ఉక్కు కోటాలు ఇచ్చింది. ముఖ్యమంత్రులు, మంత్రులు తప్ప మిగతా అన్ని రాష్ట్రాలకూ [illegible]

అడెనోవర్ రష్యాయాత్ర
అగ్రనాయక సమావేశానంతరం

వాషింగ్టన్, జూన్ 15: పశ్చిమ జర్మన్ ప్రధాని అడెనోవర్ రష్యా ఆహ్వానానికి అంగీకరించారనీ, అయితే ఆయన రష్యాయాత్ర జూలై 18 న జెనీవాలో జరిగే అగ్రనాయక సమావేశానికి తరువాతనే జరుగుతుందనీ ఇక్కడ గట్టిగా తెలుస్తున్నది. ఆగస్ట్, సెప్టెంబర్ ప్రాంతాల్లో అది జరగవచ్చునని తెలుస్తున్నది.

అడెనోవర్ అమెరికా ప్రయాణం చాలా ఫలవంతమయిందనీ, తటస్థ జర్మనీ ఏర్పాటుకు సమ్మతించేదిలేదని బల్గెనిన్‌తోవర్ చేతి ఒప్పించగలిగారని కూడా తెలుస్తున్నది.

రష్యా పసిఫిక్‌లో ఎదుర్కొంటున్నది

యూరపులో పశ్చిమ రాజ్యాలతో పరిష్కారంలో చేసుకున్న మీదట రష్యా పసిఫిక్ ప్రాంతంలో తన సైనిక బలంతో ముప్పుకలిగించకుండా జాగ్రత్తపడాలని, పశ్చిమ జర్మనీ ప్రధాని అడెనోవర్ నిన్న విలేఖరుల గోష్ఠిలో హెచ్చరించారు. బల్గెనిన్‌తోవర్‌తో సమాలోచన జరిపిన వెంటనే అడెనోవర్ ఈగోష్ఠి ఏర్పాటు చేశారు.

అగ్రనాయక సమావేశం జర్మన్ ఏకీకరణకూ, స్వతంత్ర రాజ్యాలకూ చాలా ముఖ్యమయినదని ఆయన అన్నారు.

పసిఫిక్ ప్రాంతానికీ, అట్లాంటిక్ ప్రాంతానికీ తేడా ఉన్నదనుకోటం పొరబాటు. రెండు చోట్లా ప్రత్యర్థి ఒక్కటే. యూరపులో ఆ ప్రత్యర్థిని మనం సానుభూతి పరిచి అతడిమీద ఒత్తిడిని తగ్గిస్తే, అతడు వాటిని పసిఫిక్‌లో ఉపయోగించేందుకు అవకాశం ఇచ్చినవాళ్లం అవుతాము. అట్లాంటిక్, పసిఫిక్ రెండూ ఈ ప్రత్యర్థి విషయంలో ఒక్కటేనని గుర్తించటం మహా ముఖ్యం." అని ఆయన వివరించారు.

జెనీవా విశ్వతకోసం జర్మనీ పశ్చిమ రాజ్యాల మైత్రిని వదులుకునేందుకు సిద్ధపడుతున్నదని కొందరు అనుకుంటున్నారనీ, అది నిజంకాదనీ, జెనీవా విశ్వతమయిన తరవాతకూడా పశ్చిమ రాజ్యాలతోనే ఉండాలని కోరుతున్నదనీ అన్నారు.

ప్రావ్దా విమర్శ

అగ్రనాయక సమావేశంలో చర్చించటానికి అమెరికన్ ప్రముఖులు ప్రతిపాదిస్తున్న అంశాలను చూస్తుంటే, వాళ్లు ఆ సమావేశం భగ్నంకావాలని భావిస్తున్నట్లున్నదని ప్రావ్దాపత్రిక నేడు సంపాదకీయంలో విమర్శించింది. రష్యా అంతరంగిక వ్యవహారాలనూ, తూర్పు యూరప్ దేశాల అంతరంగిక వ్యవహారాలలో అగ్రనాయకులు చర్చించాలని వస్తున్న సూచనలమీద ప్రావ్దా ఈ విమర్శ చేసింది.

అంతర్జాతీయ కమ్యూనిజాన్ని గురించి చర్చించాలన్న సూచనమీద వ్యాఖ్యానిస్తూ, అంతర్జాతీయ పెట్టుబడిదారుల చర్యలనుకూడా చర్చించవలసి వుంటుందని అన్నది. బలంమీద ఆధారపడి సంప్రదించాలన్న సూత్రాలను డలెస్ ప్రభృతులు ఇంకా వల్లన వేస్తున్నారని ప్రావ్దా విరసించింది.

రాత్రి కళాశాలల అవసరం
గుంటూరు విజ్ఞాన సమితి అభ్యర్థన

గుంటూరు, జూన్ 15: ఉద్యోగాలు చేసుకు చేసేవారు కళాశాల విద్యను అభ్యసించటానికి వీలుగా ఆంధ్రరాష్ట్రంలో రాత్రి కళాశాలలను ఏర్పాటు చేయాలని గుంటూరు యువజన విజ్ఞాన సమితి కార్యవర్గం ఒక తీర్మానం చేశారు. పటేకొండ రంగయ్యగారి అధ్యక్షతన ఈ సమావేశం ఇటీవల జరిగింది. బాపట్లలోని "లా" కళాశాలను ఇక్కడకు మార్చాలని విశ్వవిద్యాలయంవారిని కోరారు.

తెనుగు కథానిక పోటీ నిర్వహణకు ఎ. చక్రధర్, బి. ఎస్. ఆర్. కృష్ణ, టి. ఎస్. కృష్ణానందం, వి. రంగయ్య, దడుగూరి వీరయ్యగారలతో ఒక ఉపసంఘాన్ని నియమించారు.

ప్రస్తుత విద్యా ప్రమాణం తగ్గుదల కారణాలను పరిశీలించి, నివేదించటానికి ఒక నిపుణుల సంఘాన్ని నియమించాలని రాష్ట్రప్రభుత్వాన్ని కోరారు. కేంద్రగ్రంథాలయాన్ని ఇక్కడ స్థాపించదలచివుండుకు ప్రభుత్వాన్ని అభినందించారు. గింజుపల్లి సుబ్బారావుగారు అతిథులకు [illegible]

భారతి ప్రధాని శ్రీ నెహ్రూ మాస్కో విశ్వవిద్యాలయాన్ని సందర్శించినప్పుడు, విశ్వవిద్యాలయ అధ్యక్షుడు శ్రీ పెట్రోవ్‌స్కీ కొన్ని పుస్తకాలను విశ్వవిద్యాలయ ద్విశతాబ్దోత్సవ చిహ్నాలను బహూకరించారు.

మాస్కో భూగర్భ రైల్వే స్టేషన్‌లో శ్రీ నెహ్రూ

మాస్కో విమాశ్రయంలో శ్రీ నెహ్రూకు, రష్యా ప్రధాని మార్షల్ బుల్గానిన్, మంత్రి మండలి సభ్యులకు పరిచయం చేశారు. శ్రీ నెహ్రూ, శ్రీ నికితా క్రుష్చేవ్‌తో కరచాలనం చేస్తున్నారు. శ్రీ క్రుష్చేవ్ తర్వాత వారు శ్రీ మికోయాన్, శ్రీ మొలెంకోవ్.

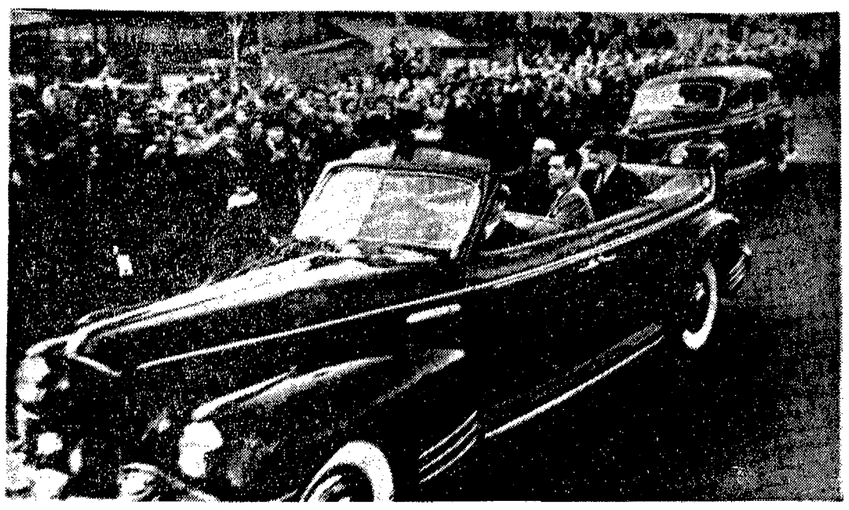

మాస్కో వీధులలో ప్రజలు శ్రీ నెహ్రూకు జయజయధ్వానాలతో స్వాగతమిచ్చారు. శ్రీ నెహ్రూ ప్రక్కన ఉన్నవారు మార్షల్ బుల్గానిన్.

భారతదేశంనుంచి కార్లు ఎగుమతి
దేశంలో ధరలు తగ్గించిన తరువాతనే

న్యూఢిల్లీ, జూన్ 14: భారతదేశంలో కూర్చబడిన మోటారు కార్లు త్వరలో బర్మా-సింగపూరు మొదలైన చోట్లకు ఎగుమతి చేయబడతాయని వచ్చిన వార్తలు ఢిల్లీ అధికారవర్గాలకు ఆందోళన కలిగిస్తున్నది. ఆ పరిశ్రమకు విదేశాలనుంచి రక్షణ నిచ్చింది దేశాన్ని స్వయంపోషకం చేసేందుకేనని అధికారవర్గాలవారు అంటున్నారు.

దేశావసరాలకన్నా ఎక్కువ సంఖ్యలో ఉత్పత్తి అవుతుంటేనూ, ఇతర దేశాలన్నా పోటీగా అమ్మకలిగితేనూ మాత్రమే కార్లు ఎగుమతి సాధ్యపడుతుంది. ఎగుమతులకోసం ధరలు తగ్గించవచ్చునని ఆ వార్తలు చెప్పుతున్నాయి. అంటే వ్యాపారంకోసం ధరలను తగ్గించగలిగినంత లాభాలు పారిశ్రామికులకు వస్తున్నవన్నమాట.

ఈ ధరల తగ్గింపు అన్నది మొదట వ్యక్తిగతులకు లాభించాలి. అందువల్ల మొదట దేశంలో మోటార్ల ధరలను తగ్గించిన తరవాత, ఎగుమతులను అనుమతించటమన్న ప్రసక్తి వస్తుందని అధికారవర్గాల్లో తెలుస్తోంది.

(స్టా. వి.)

సమర్కండ్‌లో శ్రీ నెహ్రూ
తైమూరు సమాధి దర్శనం

తాష్కెంట్, జూన్ 15: ప్రధాన మంత్రి శ్రీ నెహ్రూ నేడు సమర్ఖండ్‌కు వెళ్ళి చరిత్ర ప్రసిద్ధవహించిన స్థలాలను, తైమూర్ సమాధిని అతిని మనుమడు కట్టించిన భవనాలను, జ్యోతిర్మందిరాన్ని దర్శించి వచ్చారు. సమర్ ఖండ్, ఉజ్బెకిస్థాన్‌లో తాష్కెంటుకు 200 మైళ్ళ దూరంలో వుంది. తాష్కెంటు తర్వాత అతి ఇక్కడ పెద్దపట్టణం.

జనసమూహం శ్రీ నెహ్రూను చూడ్డానికి మూగివుండటంవల్ల ఇక్కడ ఆయన కారు కదలడం కొంత కష్టమైంది. ఒకసారి ఆ కారును కారి తిప్పించి, ఇంకో దారిని తీసుకుపోయారు. అక్కడ జనం అట్లాగే చేరారు. ఒక సందర్భంలో జనం నెహ్రూగారి సేవకుడు వారిని తూచి, అతనికి గూడా గాంధీటోపీ వున్నందువల్ల అతడే నెహ్రూఅనుకొని పూలు అవ్వి విసిరారు. తర్వాత ఆ సంగతి తెలుసుకొని అతని టోపీ తీయించారు.

సమర్ ఖండ్‌లో 4 గంటలపాటు గడిపి ప్రధానమంత్రి తిరిగి తాష్కెంటుకు వచ్చిన అనంతరం పారిశ్రామిక సమితి వ్యవసాయక్షేత్రాన్ని, కాగాలిచ్ సమితి వ్యవసాయ క్షేత్రాన్ని, బట్టలమిల్లును చూశారు. సమితి వ్యవసాయ క్షేత్రంలో రైతులతో కలిసి భోజనం చేశారు. ఈ అన్ని తోటజనం భారతజేజేం అన్నా, నెహ్రూ అన్నా అమితమైన ఆదరాభిమానాలు చూపించారు.

అల్తాయ్‌క్రాయ్‌కి ప్రయాణం

ప్రధాని పండిత్ జవహర్‌లాల్ నెహ్రూ నేడు తాష్కెంటునుంచి బయలుదేరి దక్షిణ రష్యాలో ఉన్న అల్తాయ్‌క్రాయ్‌కి బయలుదేరి వెళ్లారు.

శాంతి సాధనలో భారతదేశం కృషి
బ్రిటిష్ విదేశాంగమంత్రి ప్రశంస

లండన్, జూన్ 15: శాంతికి మార్గాలను అన్వేషించటంలో భారతజేజేం నిర్వహిస్తున్న ప్రముఖ పాత్రను బ్రిటిష్ విదేశాంగమంత్రి హరోల్డ్ మాక్మిలన్ నేడు ప్రశంసించారు. పశ్చిమరాజ్యాల దృక్పథాన్ని తూర్పురాజ్యాలకు విశదీకరించటంలోనూ, శాంతి బాధితులలోనూ భారతజేజేం ప్రస్తుతం అద్వితీయపాత్ర నిర్వహిస్తున్నదని ఆయన అన్నారు.

కామన్స్‌లో విదేశాంగ బడ్జెటు ప్రారంభిస్తూ ఆయన ఈ ప్రశంస చేశారు.

ఫార్మోజా ప్రాంతంలో యుద్ధ సర్దుబాట్లు, దానిని గురించిన ప్రచారాలు చాలవరకు తగ్గిపోయినట్లు ఆయన పేర్కొంటూ, ఈ నుంచి పరిస్థితి ఇట్లాగే ఉండగలదన్న ఆశను వెల్లడించారు. పరిస్థితులు చక్కబడటానికి భారతప్రతినిధి కృష్ణమీనన్ చేసిన కృషిని ఆయన ప్రత్యేకించి ప్రశంసించారు.

ఇజ్రాయిల్, అరబ్ రాజ్యాల మధ్య పరిస్థితులు జాబాటికి మరీ ప్రమాదకరంగా పరిణమిస్తున్నవని ఆయన ఆందోళన వెల్లడించారు.

అయితే ఈజిప్టుకు ఆయుధసప్లయిని నిలుపుకొడానా అని మాజీ రక్షణమంత్రి షీవ్వెల్ సూచించారు. తాము ఉభయ పక్షాలనూ సమంగానే చూస్తున్నామని మాక్మిలన్ అన్నారు.

జాతీయాభివృద్ధి మండల విస్తరణ
శ్రీ దేవి వివరణ

న్యూఢిల్లీ, జూన్ 15: ప్రస్తుతం 6 లక్షల గ్రామాలలో 600 లక్షల జనాభాకు అనుసేవ్యంగా వుంటేట్లు కమ్యూనిటీ ప్రాజెక్టుల కార్యక్రమం అమలు జరిగిందని, మొదటి పంచవర్ష ప్రణాళిక పూర్తిఅయ్యేటాటికి, అందులో ఈ ప్రాజెక్టుల విషయమై నిర్ణయింప బడివున్న లక్ష్యాన్ని భాధించడం జరుగుతుందని ఈ ప్రాజెక్టుల నిర్వాహకుడు శ్రీ ఎస్. కె. దేవి నేడు పార్లమెంటులో చేశారు.

పంచవర్ష ప్రణాళికలో ఇలాంటి ప్రాజెక్టు మండలాలను 1200 జనాభా అమలుపరిచి, భారత జాతీయదళాల జనాభాలో బాల్యవయంతు జనానికి విశిష్ట సౌకర్యాలను చేకూర్చాలని నిర్ణయింపబడివుంది. ఈ లక్ష్యం అతిశీఘ్రంగా నెరవేరుతుందని ఆయన అన్నారు.

ప్రస్తుతం దేశంలో 476 జాతీయ విస్తరణ మండలాల్లోను, 852 కమ్యూనిటీ ప్రాజెక్టు మండలాల్లోను పని జరుగుతోంది. తక్కిన పని త్వరలో పూర్తవుతుంది. ఇక రెండో పంచవర్ష ప్రణాళికలో దేశంలోని పర్వజాతిపద దేశాన్ని ఈ కార్యక్రమం క్రిందకు తీసుకు వచ్చేయాలని నిర్ణయాలు జరిగాయి. అభివృద్ధి కమివర్ష పథకాలు అటూ అని ప్లానింగు కమిషనర్‌కి విధార్థం చేశారు. ఈ వ్యవహారాన్ని కొనసాగించేందుకు గానూ బహుశా ఇంకా కొంత ఇవ్వడానికి నిర్ణయాలు జరుగుతున్నాయి.

జగ్గయ్యపేట ఇనుముగనుల పరిశీలన
కేంద్రానికి రాష్ట్రమంత్రి అభ్యర్థన

కర్నూలు, జూన్ 16: జగ్గయ్యపేటలో ఇనుముగనులు త్రవ్వకానికి గల అవకాశాలను పరిశీలించటానికి భూగర్భశాస్త్ర నిపుణులను పంపాలని భారతప్రభుత్వాన్ని ఆంధ్రప్రభుత్వం కోరిందని ఈ రోజున ప్లానింగుమంత్రి కళా వెంకటరావుగారు తెలియజేశారు.

మద్రాసు విశ్వవిద్యాలయ పరీక్షా ఫలితాలు

(కే. వి. రెడ్డి తిరుపతి)

మూడవ తరగతి: 890 2F81 87 88 40 44 45 48 58 2808 4 8 10 12 18.

(గ్రూపు (ii) కెమిస్ట్రీ (ప్రధానం)

మొదటి తరగతి: 2E55 E6 65 75

రెండవ తరగతి: 2554 57 59 68 69 69.

మూడవ తరగతి: 2558 61 68 84 72

(గ్రూపు (2) కామర్స్ (ప్రధానం)

మొదటి తరగతి: 5768 మాత్రము

రెండవ తరగతి: 489 751 791 1892 8 98 5804 8 10 12 18 16 20 4520 2 26 5757 మరు 5759 61 66 మరు 6E 580.

మూడవ తరగతి: 486 86 89 91 60 84 85 98 94 99 1698 97 1900 మరు 5 7 8801 6 11 14 15 21 915 17 మరు 19 24 5882.

గ్రూపు (2) జాలజీ (ప్రధానం)

మొదటి తరగతి: 504 మాత్రము.

రెండవ తరగతి: 492 502 5 7 789 8769 మరు 72 74 మరు 76 78.

మూడవ తరగతి: 498 506 6 మరు 10 582 మరు 1585 88 91 94 98 1909 0 11 15 మరు 16 20 22 25 26 5766 మరు 68 78 77.

(గ్రూపు (3-ఎ) ఫిలాసఫీ

మొదటి తరగతి: 4980 మాత్రము.

రెండవ తరగతి: 4981 మాత్రము.

మూడవ తరగతి: 796 2972 4076 997 మరు 4929.

(గ్రూపు (3-బి) ఫిలాసఫీ

మొదటి తరగతి: 1981 మాత్రము.

రెండవ తరగతి: 1610 26 29 88 2440 54 56 5780 88 84 86 87.

మూడవ తరగతి: 1606 1608 1609 1960 82 84 8445 47 48 50 52 58 8779 81 82 85 88.

(గ్రూపు (iii.ఎ)-హిస్టరీ

రెండవ తరగతి: 4968 85 86 41 48 F886 8887.

మూడవ తరగతి: 4962 84 87 మరు 40 48 44.

(గ్రూపు (iv.ఎ)-జర్నలిజం, ఎకనమిక్స్

మొదటి తరగతి: 2480 88 87 2981 86 5701 8 5 99 58 0.

మూడవ తరగతి: 514 516 517 [illegible] 0 మరు 11 2179 మరు 81 [illegible] 46 2677 మరు 79 [illegible] 78 మరు 80 82 మరు 87 [illegible] మరు 90 8457 4661 [illegible] మరు 52 56 57 59 మరు 61 86 [illegible] 72 74 76 77 80 89 మరు 95 [illegible] 5096 5 మరు 7 10 మరు 14 16 [illegible] మరు 5700 24 5 8 9 మరు [illegible] 5.

(గ్రూపు iv.బి (పబ్లిక్ అడ్మిన్, జర్నలిజం)

మొదటి తరగతి: 524 1758 8588 8156 8968.

రెండవ తరగతి: 544 562 568 942 78 86 1102 51 68 75 80 82 92 1815 1886 44 96 1729 59 1941 2096 97 2410 2595 2611 2618 2722 2845 56 69 78 8005 10 8292 8-82 8519 87 47 50 57 87 8626 30 86 76 80 8824 88 8929 81 4207 17 81 48 55 71 77 88 4308 4571 72 4612 21 22 29 72 76 5061 66 5125 89 58 68 71 77 మరు 79 5291 5655 5708 5840 45 64 65 67.

మూడవ తరగతి: 398 405 మరు 407 418 26 28 మరు 84 86 87 42 48 45 మరు 47 49 51 మరు 58 55 మరు 58 60 61 68 64 66 68 71 72 74 మరు 77 79 మరు 82 95 99 602 6 8 782 808 9 14 22 మరు 25 27 మరు 81 84 86 87 40 మరు 44 46 49 51 మరు 58 68 69 మరు 70 78 98 మరు 941 48 మరు 54 56 మరు 72 75 మరు 82 85 90 మరు 92 95 1081 86 88 మరు 41 48 77 78 86 87 89 మరు 91 97 మరు 99 1101 8 6 9 11 మరు 18 15 52 మరు 55 57 మరు 60 62 66 65 66 69 70 72 77 మరు 79 81 83 మరు 87 89 90 98 మరు 95 97 99 1200 68 69 71 మరు 78 77 78 81 మరు 84 87 మరు 90 92 98 96 1801 4 5 8 10 మరు 18 16 17 20 మరు 22 27 34 మరు 36 40 95 మరు 97 1400 2 మరు 5 8 9 35 87 89 40 1614 మరు 16 20 23 25 మరు 85 87 88 40 మరు 48 45 46 48 మరు 51 58 56 మరు 68 65 మరు 74 76 80 మరు 82 84 మరు 90 92 మరు 96 99 1700 8 5 మరు 11 18 మరు 19 21 మరు 25 28 30 మరు 84 86 87 89 41 మరు 48 45 47 మరు 52 54 మరు 58 65 68 79 మరు 82 86 88 99 1802 1985 మరు 40 42 మరు 51 55 58 2012 18 14 16 మరు 20 22 మరు 25 31 81 మరు 84 86 87 40 మరు 42 45 మరు 47 49 మరు 52 54 మరు 78 75 మరు 77 79 మరు 88 90 91 98 మరు 96 98 మరు 2100 2 5 7 మరు 11 14 15 18 82 88 85 మరు 2204 6 మరు 8 16 17 19 49 50 52 2681 మరు 2342 44 మరు 52 54 మరు 98 95 మరు 2400 2 మరు 5 7 9 18 మరు 15 17 20 మరు 22 25 27 28 80 మరు 82 85 మరు 88 40 2105 మరు 2F05 7 మరు 10 92 మరు 94 96 97 99 2601 2 6 8 10 12 15 16 19 22 మరు 26 80 మరు 86 88 మరు 40 42 మరు 45 48 49 52 మరు 54 56 60 మరు 58 2712 మరు 20 28 మరు 25 27 మరు 36

86 26 88 2850 24 24 మరు 26 26 మరు 82 84 8E 87 మరు 40 48 44 46 మరు 5E 57 మరు 64 66 మరు 68 70 మరు 72 74 7E 80 87 88 92 98 2941 44 మరు 46 4E 49 51 3000 మరు 3004 6 మరు 9 11 మరు 21 28 2E 27 28 30 32 మరు 39 40 మరు 45 54 57 60 61 3129 81 మరు 86 88 40 41 మరు 4E 46 47 49 మరు 58 61 మరు 61 67 68 70 మరు 74 76 78 81 82 మరు 85 87 మరు 91 96 98 99 3202 మరు 3206 8 మరు 10 12 14 19 20 22 2E 26 74 మరు 76 80 82 మరు 85 86 90 91 92 94 96 మరు 3509 11 మరు 17 మరు 19 21 22 2E మరు 26 81 86 84 మరు 87 89 40 48 44 46 మరు 50 54 8469 61 62 64 66 మరు 74 77 78 80 మరు 82 89 91 మరు 97 మరు 99 3600 మరు 3608 10 12 మరు 15 17 20 మరు 26 30 మరు 86 89 మరు 42 46 49 51 మరు 56 58 మరు 61 62 64 67 69 72 మరు 76 78 మరు 90 92 మరు 3708 10 మరు 2E 27 మరు 29 31 మరు 37 39 41 మరు 44 46 47 49 మరు 59 61 మరు 72 77 మరు 78 82 మరు 84 86 3701 2 10 11 18 14 16 17 3821 మరు 37 40 మరు 42 46 47 3918 మరు 21 28 మరు 28 30

82 మరు 26 86 40 మరు 44 47 58 57 మరు 61 70 72 మరు 74 4074 76 82 88 4199 4200 2 6 8 మరు 12 14 15 18 19 21 28 24 మరు 26 80 82 మరు 85 86 మరు 42 44 48 47 మరు 52 54 56 57 59 మరు 70 72 మరు 74 76 78 మరు 86 91 మరు 98 98 మరు 97 99 మరు 4801 3 4 6 7 9 మరు 14 16 18 19 22 మరు 28 81 86 84 88 40 42 44 4446 మరు 50 52 మరు 54 57 58 60 మరు 68 66 67 70 మరు 78 75 76 79 మరు 86 87 90 96 99 4500 2 8 58 59 మరు 67 70 78 74 76 మరు 78 81 96 మరు 4600 2 మరు 4 7 మరు 9 15 మరు 20 28 మరు 35 81 మరు 42 44 46 49 61 66 మరు 68 71 78 75 79 81 88 మరు 87 90 94 96 4726 మరు 28 80 81 84 85 87 మరు 44 46 47 49 మరు 51 54 55 56 60 5018 20 మరు 22 24 26 మరు 28 30 32 మరు 84 89 మరు 40 45 46 48 51 58 54 56 59 62 మరు 67 69 72 మరు 76 82 మరు 5106 8 మరు 24 27 మరు 31 88 మరు 85 87 88 40 మరు 48 45 మరు 52 54 57 59 మరు 62 64 మరు 70 72 మరు 76 80 మరు 91 98 94 96 5208 మరు 5 7 8 10 12 17 18 20 22 26 26 27 29 80 85 మరు 44 47 48 51 58 56 58 మరు 61 68 65 మరు 69 71 72 75 మరు 80 82 88 87 89 90 95 97 1800 మరు 8 5 మరు 8 10 మరు 18 15 19 20 22 24 మరు 26 31 32 84 86 మరు 40 42 48 45 మరు 68 65 మరు 69 71 మరు 78 71 మరు 81 88 95 మరు 87 91 92 94 96 97 5402 5 6 12 21 28 24 27 29 31 87 88 46 44 మరు 46 48 51 58 54 58 60 61 65 66 69 70 75 5658 54 56 మరు 60 62 మరు 78 75 మరు 84 86 88 89 5707 9 మరు 28 5841 మరు 44 47 మరు 62 66 68 81.

(గ్రూపు (vi) భారతీయ సంగీతం

రెండవ తరగతి: 5784 5785 5740

మూడవ తరగతి: 5788 5786 మరు 5789 5889.

(గ్రూపు (viii-ఎ) భూగోళం, జర్నలిస్మ్

రెండవ తరగతి: 5498 మాత్రము.

మూడవ తరగతి: 5496 5497 5499.

(గ్రూపు (viii.b) భూగోళం, పబ్లిసిటీ

రెండవ తరగతి: 5742 5748.

మూడవ తరగతి: 616 మరు 628 5741 5891.

(గ్రూపు (viii.c) భూగోళం (ప్రధానం)

రెండవ తరగతి: 625 మాత్రము.

మూడవ తరగతి: 624 మాత్రము.

బి. యస్. సి.

1 వ పార్టు మాత్రము

101 2 4 మరు 7 10 18 19 మరు 22 26 27 28 80 88 84 85 89 41 42 44 46 48 50 మరు 58 60 61 64 67 మరు 71 73 75 76 78 80 81 88 84 85 87 మరు 91 98 94 96 99 201 4 8 10 మరు 14 16 18 21 22 24 26 28 మరు 31 88 84 86 89 మరు 49 58 57 మరు 62 64 66 మరు 78 77 78 80 82 మరు 85 87 89 90 91 98 96 99 800 1 8 మరు 6 8 10 12 18 14 20 21 22 24 25 26 28 29 31 82 84 86 మరు 89 45 46 47 48 50 51 52 54 56 57 59 మరు 78 75 మరు 78 82 84 85 89 92 94 మరు 410 3 4 5 8 12 మరు 16 20 23 మరు 26 28 30 మరు 88 85 మరు 89 48 44 47 మరు 51 56 మరు 62 64 69 70 71 78 76 మరు 76 82 మరు 87 89 92 మరు 96 500 1 2 5 7 8 9 11 12 14 15 17 మరు 28 80 82 మరు 47 49 50 58 మరు 60 62 మరు 69 71 మరు 74 77 78 79 81 మరు 88 98 94 600 1 8 5 6 18 14 16 17 18 20 21 22 25 26 28 29 31 మరు 86 40 48 మరు 47 49 50 58 54 55 57 58 59 62 మరు 69 71 మరు 77 79 మరు 84 86 మరు 94 96 97 99 701 మరు 5 7 8 9 11 13 18 15 17 18 20 మరు 24 26 మరు 29 31 88 84 86 87 89 42 మరు 46 58 54 57 60 61 64 67 68 70 మరు 78 80 81 88 86-ఎ 89 91 92 98 95 96 98 99 801 2 6 9 మరు 12 15 మరు 18 20 21 27 28 80 82 83 85 86 87 89 41 మరు 47 49 50 52 53 75 76 78 మరు 86 90 92 93 94 96 98 99 902 8 4 6 9 మరు 27 29 మరు 84 96 97 98 40 మరు 55 57 58 59 61 మరు 64 66 67 68 70 మరు 78 75 మరు 84 86 88 89 2707 9 మరు 28 5841 మరు 44 47 మరు 62 66 68 81.

రెండవ తరగతి: 1984 1909 15 17 20 28 2070 72 84 86 2185 52 58 61 64 67 మరు 70 2258 62 86 67 69 70 76 77 79 2818 84 88 41 42 49 66 65 2720 25 26 27 29 82 88 86 40 46 47 48 52 55 2712 16 18 21 27 28 +82 88 85 86 88 40 మరు 45 46 51 52 58 56 61 68 72 78 2900 22 26 86 మరు 41 44 50 52 55 57 58 62 66 70 8042 48 44 46 49 55 61 మరు 68 70 75 81 86 89 91 92 96 8101 2 6 7 14 18 20 29 31 88 51 55 67 71 76 80 81 89 94 9 8201 2 4 16 8717 21 26 94 8848 49.

మూడవ తరగతి:—1848 47 1901 8 4 8 11, 16 18 21 22 24 26 28 29 80 2081 82 88 86 89 2182 86 47 48 68 2207 60 64 65 72 74 75 80 2817 48 44 46 47 61 64 69 79 84 2528 81 85 87 42 49 2718 15 17 25 87 62 76 2898 94 99 2918 మరు 21 27 28 82 85 42 47 51 56 59 05 76 8047 58 59 60 78 84 85 87 96 8108 5 12 80 82 44 46 59 61 69 70 8175 78 86 87 88 8205 12 14 20 21 24 27 87 88 42 44 45 48 60 68 72 78 88 86 8715 16 22 28 81 88 8845 47.

(రసాయనం (ప్రధానం)

మొదటి తరగతి: 1944 2102 4 8 10 98 94 96 2200 4 89 2808 5 6 8 10 2562 68 69 75 82 2682 89 76 57 64 67 68 70 78 2781 86 88 89 91 92 95 మరు 2802 4 5 7 10 11 12 17 19 21 23 24 25 29 31 82 88 27 78 76 78 79 82 88 87 8804 8 86 88 44 46 95 8410 81 82 8608 8742 46 48 50 54 55 59.

రెండవ తరగతి - 1988 88 40 49 2054 2107 14 84 87 90 95 97 99 2205 18 22 81 42 50 52 91 94 96 99 2802 9 11 12 18 14 91 94 2412 21 24 25 26 88 87 89 5 2559 61 64 67 70 74 76 79 80 2625 88 84 85 88 41 45 47 49 52 58 55 59 60 61 66 71 2779 80 82 మరు 85 87 90 98 94 2808 6 8 9 18 14 16 18 20 22 26 28 80 85 86 77 80 81 84 86 88 90 92 2908 11 8005 3294 95 96 98 8802 8 14 మరు 19 21 22 24 25 27 81 85 89 40 49 51 55 74 77 82 91 92 94 96 98 400 2 8 9 19 23 24 28 84 86 87 40 48 44 48 50 67 68 70 85 89 95 96 98 8785 86 88 89 40 44 47 52 58 57 58 61 67 76 8850 54.

మూడవ తరగతి: 1851 67 1934 42 53 64 2100 1 8 5 9 11 16 17 20 25 83 85 86 88 91 92 98 2201 8 6 15 21 25 +2 39 40 47 51 58 90 93 97 98 2300 7 90 2401 2 8 35 38 52 2768 71 72 81 2629 80 +1 48 50 54 63 69 77 83 2815 27 38 75 85 89 2902 4 6 12 86 +291 92 97 3801 5 11 18 23 26 32 33 34 37 50 58 61 62 69 72 79 81 83 89 3401 12 15 మరు 18 20 22 25 27 29 33 39 42 54 56 59 61 65 72 75 76 79 81 85 87 88 93 3511 3749 56 62 68 65 70 72.

(బొటానీ (ప్రధానం)

మొదటి తరగతి: 1986 2594 2848 3520.

రెండవ తరగతి: 1973 74 77 78 80 85 2477 79 88 2584 88 మరు 91 *92 98 95 2600 2842 45 46 49 55 మరు 58 62 68 69 2995 3518 14 18 28 41 48 44 46 71 3778 79 80

మూడవ తరగతి: 1969 70 75 82 87 89 91 92 2824 2462 64 65 71 74 76 80 81 88 86 2885 86 87 96 మరు 99 2601 2848 44 47 50 52 58 54 60 61 68 మరు 66 2910 91 94 3515 16 21 24 28 29 81 84 86 47 48 49 52 56 59 60 61 64 68 69 70 72 74 75 76 81 82 3781 88 84 86 87 90.

(జూలజీ (ప్రధానం)

మొదటి తరగతి: 2701 3801.

రెండవతరగతి: 1994 96 99 2004 18 2489 91 2604 10 19 87 89 90 92 98 94 96 మరు 99 2702 4 8792 95 98 3802 8 4.

మూడవ తరగతి: 1998 95 97 98 2000 మరు 8 5 6 8 మరు 11 18 14 15 17 19 మరు 22 24 2490 93 95 96 2801 2 4 6 7 9 18 2602 5 మరు 9 11 మరు 15 *16 17 18 22 88 91 95 2708 5 8598 3602 8 5 6 12 18 15 16 17 20 21 28 25 27 28 80 84 85 87 89 94 8798 96 99 3800.

(జియాలజీ (ప్రధానం)

మొదటి తరగతి: 2081 మాత్రము

రెండవ తరగ.: 2026 28 29 80 85 87 88 89 41 42 48 45 3647 54 56 61 62 65 66 68 70.

మూడవ తరగ.: 2025 32 36 44 3648 52 55 57 59 60 78.

(భూగోళం (ప్రధానం)

రెండవ తరగతి: 3675 76 3677 79 89 8808 8809.

మూడవ తరగతి: 3680 *81 82 90 91 8806 11 16 20.

(గృహశాస్త్రం)

రెండవ తరగతి: 3821 24 మరు 26 31 88 86 97 98 89 54 55 58 62 68.

మూడవ తరగతి: 3822 28 29 80 84 85 86 40 41 46 87 89 60 61.

యు. యస్. సి

(కెమిస్ట్రీ మెయిన్)

రెండవ తరగతి: 82 మాత్రము.

భారత సింహళాల ఒప్పందం అమలు

కొలంబో, జూన్ 16: భారత సింహళ దేశాల ఒప్పందాన్ని అన్వయించుకోవటంలో కలిగిన అభిప్రాయభేదాల నివారణకు మళ్ళీ ఉభయ దేశాల ప్రధానులు సమావేశం కావాలని సింహళ ప్రభుత్వం తలపెట్టినట్లు తెలుస్తున్నది. ఈ అభిప్రాయపరిష్కారానికి ఇక్కడి భారత హైకమిషనర్ తో జరిగిన సంప్రతింపులు విఫలమైనవి. ఇప్పుడే భారత హైకమిషనరు సింహళ ప్రధాని రెండు గంటలన్నర సేపు మాట్లాడి చర్చించుకొన్నారు.

భారతీయుల ఆక్రమణ సమస్యను నివారించే నిమిత్తం సింహళ ప్రభుత్వం నిజాతీయుల జాబితాను తయారు చేయటానికి సంబంధించి ఒప్పందంలో పున్న నిబంధనల విషయంలో ఈ విభేదాలు వచ్చాయి.

ఆంధ్రలో వానలు

మద్రాసు, జూన్ 16: రేపు ఉత్తరాంధ్ర జిల్లాలలో కొన్ని చోట్ల వర్షాలు కురుస్తుంది. ఆకాశపుర్రం కడప కర్నూలు నెల్లూరు జిల్లాలలో అక్కడక్కడా జల్లులు పడతాయి. ఎల్లుండి కోస్తాంధ్ర విశాఖపట్టణం ఉభయగోదావరులు కృష్ణా జిల్లాలలో వానలుపడతాయి. అనంతపురం కర్నూలు కడప జిల్లాలలో జల్లులు.

కేంద్రం	అత్యధికోష్ణత డిగ్రీలు	అల్పోష్ణం డిగ్రీలు
కళింగపట్నం	98	81
గన్నవరం	108	79
కాకినాడ	105	77
బందరు	102	81
నెల్లూరు	102	82
ఒంగోలు	104	80
కొంటమింతల	108	75
విశాఖపట్నం	98	77
అనంతపురం	94	76
అరోగ్యవరం	90	72
కడప	99	81
కర్నూలు	100	74
హైదరాబాదు	97	72
మచిలీపట్నం	98	82
మెదక్	85	66
బళ్ళారి	98	77
మద్రాసు	100	86

పాణ్యం గ్రామ పీడులు

బాగు చేయించమని మంత్రి హెచ్చరిక

పాణ్యం, జూన్ 10: గ్రామంలో రోడ్లు, సందులు అన్నిటినీ స్థానిక శాఖామంత్రి శ్రీ ఎ. వి. జి. శాస్త్రి రావుగారు యీనెల 7-వ ఇక్కడికి వచ్చినప్పుడు తిరిగి చేసి పెంటకుప్పలు వాటిని శాశ్వతంగా గ్రామ పారిశుద్ధ్యం కాపాడాలని పంచాయతీ అధ్యక్షుణ్ని హెచ్చరించారు.

అంకాళిమ్మ జాతి మరమ్మత్తులు అందజాలు తియారయినవని త్వరలో గ్రాంటు మంజూరవుతుందని మంత్రి చెప్పారు. గ్రామ రహదారి మరమ్మత్తు గూర్చి మంత్రికి ఒక విజ్ఞప్తి సమర్పించబడింది. వెంటనే మంత్రి ఆ రహదార్లను చూచి, శాశ్వతంగా బలపడేదిగా పంచాయతీ అధ్యక్షులకు చెప్పారు. గ్రామాభివృద్ధికి గ్రామ పెద్దలలో సహకారం చాలా అవసరమని మంత్రి అన్నారు.

పేద ప్రజల పూరిళ్ళకు పన్నులు రద్దు చేయవలసిందిగా కూడా మంత్రి ఆదేశించారు. ధనికుల ఇండ్లపై వారిచే నిర్ణీత ఆదాయాన్ని బట్టి పన్నులు వేయించాలని పన్నాన్నారు. ఆక్రమణ, దారులకు రోజుల నోటీసులిచ్చి వారిని తీసివేయవలసిందిగా చెప్పారు.

తిరుగాత మంత్రి బసగానవెళ్లెకు వెళ్ళారు.

అస్సాంలో నూనె త్రవ్వకం

న్యూఢిల్లీ, జూన్ 16: అస్సాంలో చమురుగనులు త్రవ్వడానికు ఇరాన్ నేషనల్ కంపెనీ వారు అయిన అస్సాం ఆయిల్ కంపెనీకి లైసెన్సు ఇవ్వటానికి భారత ప్రభుత్వం అంగీకరించింది. ఈ లైసెన్సు 30 ఏళ్లు వుంటుంది. ఆ తర్వాత మరి ఇరవై సంవత్సరాలకు లైసెన్సు పొడిగించవచ్చును.

అయితే ఇందులో ఒక విశేషం వుంది. ఈ అస్సాం ఆయిల్ కంపెనీకి భారతీయ కంపెనీ అని ఒకటి చెప్పుకున్నారు. దాని పెట్టుబడిలో మూడవవంతు భారత ప్రభుత్వం చేసుకుంది. అస్సాం ఆయిల్ కంపెనీకి వున్న లైసెన్సులన్నీ ఆ కంపెనీకి బదలాయిస్తారు. (వ్య. వి.)

విశ్వవిద్యాలయాల గ్రాంట్లు కమిషన్

న్యూఢిల్లీ, జూన్ 16: విశ్వవిద్యాలయాల గ్రాంటులు కమిషన్ వద్దులకు పంచే సంవత్సరం ఇంకా రూపర్ కోట్లు ఎక్కువ మంజూరు చేయగలదని తెలుస్తున్నది.

జరిగిన ఒకటిన్నర సంవత్సరాలలో, ఈ కమిషన్ రూ 170 లక్షలు ఖర్చు పెట్టాలి.

వచ్చే సంవత్సరంనుంచి ఈ కమిషన్ సర్దార్ పటేల్ అధ్యక్షులుగా వుంటారు. ఈ లోగా విశ్వవిద్యాలయాలు అనుసరించవలసిన వివిధ విధానాలను గురించి జాతీయ స్థాయిని కొందరు ఉపకులపతులు తమ అభిప్రాయాలు తెలియజేయవలసి వుంటుంది. ఈ విధానాలు ఒక అభిప్రాయపత్రాన్ని సమర్పించారు.

కాందిశీకుల పునరావాసం

హైద్రాబాదులో స్థలాల పరిశీలన

న్యూఢిల్లీ, జూన్ 16: తూర్పు బెంగాల్ కాందిశీకుల హైద్రాబాదులో పునరావాసానికి, ఎక్కడెక్కడ అనువుగా ఉంటుందో పరిశీలించేందుకు ప్లానింగ్ కమిషన్ సభ్యులు దారు ఎస్. వి. రామయ్యగారి, కేంద్ర పునరావాస శాఖ కార్యదర్శి కీ. యస్. చంద్రశ్వరులు హైద్రాబాదు వచ్చినట్లున్నారు. హైద్రాబాదులో పరిశీలన అయిన తరువాత మధ్య ప్రదేశ్, మైసూరు, ఆంధ్ర, బీహార్ రాష్ట్రాలకు కూడా వెళ్లనున్నారు. ఈ కాందిశీకులకు ఒక్క పశ్చిమ బెంగాల్ లోనే కాక యితర రాష్ట్రాలలో కూడా పునరావాసపు పథకాలను చేయటానికి నిశ్చయించిన సంగతి తెలిసిందే.

రూర్కేలాదిక్కు పోక్లరిశక్తి హెచ్చింపు

న్యూఢిల్లీ, జూన్ 16: రూర్కేలాలో జర్మన్ సంస్థ నిర్మించిన ఉక్కు ఫాక్టరీ ఉత్పత్తి సామర్థ్యాన్ని పెంచే సమయంలో ఆ సంస్థకే భారత ప్రభుత్వానికి ఒప్పందం కుదిరింది. మొదట్లో ఈ ఫ్యాక్టరీలో 2 లక్షలటన్నుల ఉత్పత్తి చేయ సంకల్పించారు. ఇప్పుడు 12 లక్షలటన్నుల ఉత్పత్తి జరిగేలా దానిని పెంచటానికి తలపెట్టారు. ఈ ఫ్యాక్టరీ 1958 అక్టోబరులో ఉత్పత్తి ప్రారంభిస్తుంది. (వ్య. వి.)

మార్గరేటా లోండా రైలు దాడి

మద్రాసు, జూన్ 16: మార్గరేటా లోండా స్టేషనులమధ్య రైలు ప్రతిరోజూ పరాకాలని పడుపడుతున్నవని దక్షిణరైల్వే ప్రయాణంధాల శాఖాధికారి తెలిపారు ప్రకటించారు.

కొనిలరాక్, పోవాలం స్టేషనుల మధ్య సొరంగానికి కొనిన విట్ ప్రమాదకరమైనదని కొదు అనిమాత్రం ఈ ప్రకటన తెలిపింది.

నుంగంబాకం హైస్కూలులో తెలుగు

మద్రాసు, జూన్ 16 నుంగంబాకం కార్పొరేషన్ హైస్కూలులో ఒకటవ భాషాంశంగా తెలుగులో పాఠ్యపుస్తకాలు కొనుగోలు చేసి, ఉపాధ్యాయులు అందుబాటులో లేకపోవటం వలన తెలుగు బోధించటానికి ఏర్పాటు చేయలేదని నిర్ణయించిన సంగతి తెలిసిందే.

గొడుగులకంపెనీ స్వర్ణోత్సవం

మద్రాసు, జూన్ 61: గొడుగులు తయారుచేసే ఇబ్రహీంకంపెనీ అండ్ సన్స్ (మద్రాసు) కంపెనీ స్వర్ణోత్సవాన్ని పెద్ద పండుగ సాయంత్రం హైదరాబాదు రోడ్డులోని తమ భవనంలో జరిపారు. ఈ కంపెనీ నిర్మించిన యజమాని శ్రీ మహమ్మద్ ఖాయ్ ఇబ్రహీం కరీమ్ తమ్ముడు ఒక అభినందన పత్రాన్ని సమర్పించారు.

శ్రీ యస్. సంకుప్రసాద్

మద్రాసు, జూన్ 16: ఆంధ్ర మంత్రి సంకుప్రసాదులు శ్రీ యస్. సంకు ప్రసాద్ గారు నేడు తుదియం గ్రాండ్ ట్రంక్ ఎక్స్‌ప్రెస్‌లో విజయవాడ వెళ్లారు.

మనుషులు కట్టని పురపాలకులు

కొంగరూరు, జూన్ 16: పురపాలక సమ్మెలు కారణంగా నేడు కొంగరూరు పురపాలక సంఘ సభ్యులను ఆ పదవులకు అనర్హులుగా ప్రకటించారు. సమ్మెలు కొనసాగుతున్న సంగతి తెలియక నేడు వారికి మూడు నెలలకొకసారి ప్రత్యేక నోటీసులు వెళ్ళాయి.

సెంట్రల్ ఫ్లోర్ మిల్లు

మద్రాసు, జూన్ 16: కేరళ ఆహారమంత్రి శ్రీ కె. వి. అలగేశన్ నిన్న పాయంత్రం కొరంబూరులో నిర్మించిన "సెంట్రల్ ఫ్లోర్ మిల్" ను ప్రారంభించారు.

మంత్రికి దేశీయ వైద్యుల విజ్ఞప్తి

కోయంబత్తూరు, జూన్ 15. దేశీయ వైద్య పట్టభద్రులందరినీ 1914 వైద్యుల రిజిస్ట్రేషన్ చట్టంక్రింద రిజిస్టరుచేయాలని లేదా ఈ చట్టంలోని సౌకర్యాలతో సమానమైన సౌకర్యాలతో కొత్త చట్టం చేయాలని ఆంధ్రరాష్ట్ర శ్రీ వి. కె. ఎ. ఎం వైద్యుల సంఘం ప్రజారోగ్యశాఖా మంత్రికి విన్నవించి ఒక విజ్ఞప్తి సమర్పించారు. ఆ విజ్ఞప్తిలో ఇంకా ఇలా కోరారు: దేశీయ వైద్య కళాశాలలో ఫిజిక్స్, కెమిస్ట్రీ, బయాలజీ అభినూత శాస్త్రాలలో ఇంటర్ పరీక్షలో ఉత్తీర్ణులైన వారిని చేర్చుకోవాలి. దేశీయ వైద్య పట్టభద్రులకు, ఆంగ్ల వైద్య కళాశాలలో చదువుగాదుయేట్ విద్యార్థులకు సౌకర్యాలు కలిగించాలి. జి. కే ఐ ఎస్ లకు రెండవ తరగతి కాలపు అధికారుగా నియమించే విధానాన్ని తొలగించి వారికి కొన్ని ఉద్యోగాలు కేటాయించాలి. అధునిక వైద్యులలో కూడా పనిచేయడానికి ప్రయత్నించాలి.

లారీ ప్రమాదంలో స్త్రీ మరణం

తిరుపతి, జూన్ 16: పంచ ప్రగతి సమితి సంస్థలో నిన్న ఉదయం ఒక లారీ ప్రమాదంలో 40 సంవత్సరాల స్త్రీ మరణించింది. ఒక లారీకి గాయపడింది.

కాంగ్రెసు భవనానికి ప్రారంభోత్సవం

విశాఖపట్టణం, జూన్ 18: కొండ చేటులోని పట్టణ కాంగ్రెసువారు కార్యాలయానికి, యువజన కాంగ్రెసు కార్యాలయానికి, లాంఛన ప్రారంభోత్సవం జరిగింది. శ్రీ వి. కె. ఆచార్య అధ్యక్షత వహించారు. శ్రీ వి. జి. యం. ఎం. వరలక్ష్మి కళ్ళ ప్రారంభోత్సవం జరిపారు. శ్రీ కొమ్మ పట్టాభిరామయ్య జాతీయ గీతంతో సభ ప్రారంభమైనది. శ్రీ తుమ్మి కామయ్యశాస్త్రి ప్రారంభోత్సవం చేశారు. శ్రీ వల్లపరెడ్డి రామ్మోహనరావు, శ్రీ మల్లి కార్జునరావు మాట్లాడారు. శ్రీ వి. ఎం. కామయ్య సంతకాలు చేశారు.

కె. సీ. కా., జూన్ 16: కార్మికులకు పుష్కలమైనట్టు శ్రీ మంగళగిరి పట్టణ కాంగ్రెస్ కమిటీ వారు కొండపల్లి కోటలో కాంగ్రెసు కార్యాలయం ప్రారంభించారు. అధ్యక్షత వహించిన శ్రీ కొమ్మ పట్టాభిరామయ్య మాట్లాడారు. శ్రీ వి. ఎం. కామయ్య సంతకాలు చేశారు.

హైదరాబాదు, జూన్ 16: హైదరాబాదులో రాష్ట్రపతికి విడిదిగా వీరాన్నలు చేయబడిన 'రేస్ వ్యూ' అతిథి భవనం మళ్ళీ ప్రారంభం కాగా ప్రారంభమంతా ఈనెల 16 తేదీ నుంచి జూలై 4 తేదీ దాకా 'నిర్మాణమంతటా' ప్రకటించబడింది.

మనరాష్ట్ర ధరలు

మద్రాసు, జూన్ 16:

బంగారం-పండి నేటి మధ్యాహ్నం 1 గంటకు తులానికు 1-8 ఎక్సైజుపన్ను నిల్వుపన్నుతో కలా రు. 61-6.0

పెట్టుబంగారం తులం రు. 95.0-0

యూనిటు బంగారు రు. 94.0-0

వీరుపండి తులం 1000కి రాశి రు. 160-0-0

చిల్లర ధర రు. 1-10-6

వేరుశనగ

(551 పౌండ్ 1-8 ఎక్సైజుపన్ను నిల్వుపన్నుతో నిల్వుపన్నుతో కలిపి) రు. 90.94

పరుగులపగుపాలు ఎక్సు పెల్లర్ టిలా 8% (500పౌ.) రెడిచిల్లరధర రు. 196.8-0

197 పెంకాయపూలు (87½ పౌండులు) అంబుమార్కు రు. 25-8 9

ఎం. ఎస్. బ్రాండ్ కలిపి రు. 25-8-9

రాజా రు. 25-0-9

ఆముదం

తిరుపత్తూరు (500 పౌ.) రు 150-0-0

పంచదార

ప్రతిక్ తుగరు (3 క్యాట్స్) 85-4-9

సైజాస్ (228 క్యాట్స్) 87-0-87-8.0

జర్మన్ 223 క్యాట్స్ 82-8-9

బొంబాయిమార్కెట్

బొంబాయి, జూన్ 16:

పండి (100 కేజీ.)	157.2-0
బంగారం (1 తులం)	98-14-0
వెండి	60 14 0
కలకత్తా ధరలు: రు.	156-12-0
95-8.0-61-0-0.	

న్యూయార్క్ దూది జూలై బాలుదాధరలు

న్యూయార్క్, జూన్ 16:

న్యూయార్క్ కాటన్ మార్కెట్ ధరలు నేడే నిలకగా ఉన్నవి:

నేటి ప్రారంభ ధర. 84.08.

నేటి ముగింపు ధర 84.08.

హైదరాబాద్ మార్కెట్ ధరలు

(కాజూరి పిలియ్య కాలు)

హైదరాబాద్, జూన్ 14:

పసుపుపళ్ళు	105-207-0-0
పెసలు	27-8-0-29-0-0
కందులు	85-0-0
మినుములు	24 0-0. 20-12-0
ఉలవలు	16.0-0-16-4-0
అలసలు	
కంకిపన్ను పెద్దది	86-0-0-40
కంకిపన్ను చిన్నది	66-0-0-44-0-0
పెసరపన్ను	
పెరుగుపన్ను	51. 5-0-52-0-0
మినప పన్ను	52-4-0
పసుపాలు	25-5-0-26 5-0
చింతపండు	26-0-0-85
మిర్చి	80-180
ప్రగుమలు	24-0-0-27-0-0
ధనియాలు	6-0-0-8-0-0
జీలకర్ర	
ఉల్లిగడ్డలు	6-0-0-10-4-0
బెల్లాలు	54-0-0-72-0-0

హైదరాబాద్, జూన్ 16: ప్రజాపార్టీ, అభివృద్ధిపక్షం అనే రెండు పక్షాలు ఒక అభ్యర్థి ప్రకటన ప్రకారం పార్టీ పదవీకాలాలకు పోటీ చేయాలని నిర్ణయించినట్లు తెలిసింది. ఈ విషయాన్ని మరొక రోజు సంబంధిత అధ్యక్షులు ప్రకటించవలసి వుంటుంది.

క్రొత్త 'ఆస్ప్రో'
ASPRO
REG. TRADE MARK
నొప్పులు జ్వరాలను
ఇంకా శీఘ్రంగా
ఉపశమించును
ASPRO

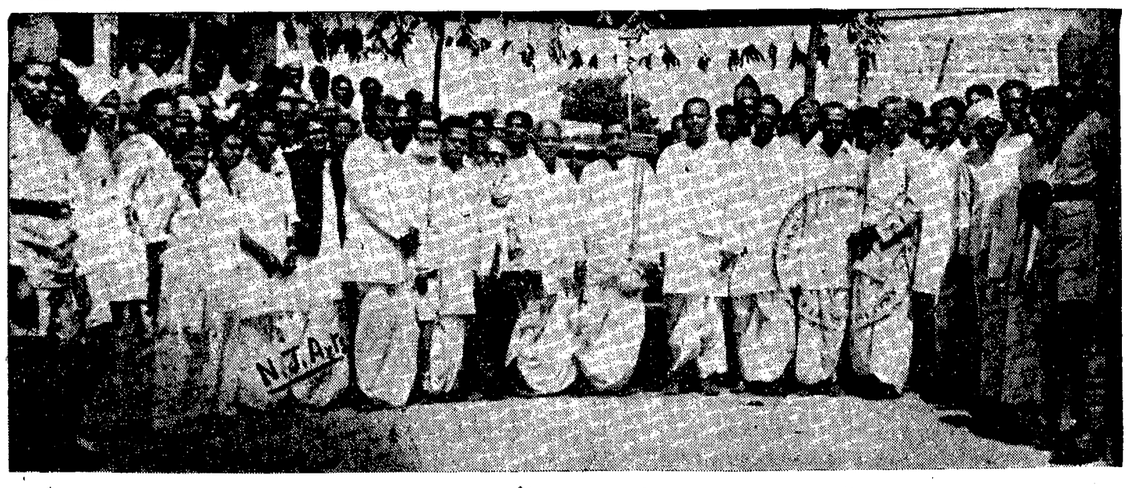

రెవిన్యూమంత్రి శ్రీ. చంద్రమౌళిగారికి కి వ రేడీవ గుంతకల్లులో స్థానిక ప్రముఖులు స్వాగత మిచ్చారు.

ఈ నెల 10 వ తేదీనాడు చెందులూరులోని పశర్లార్ సహకారసంఘ భవన ప్రవేశ మహోత్సవం ఏలూరు సహకార కేంద్ర బ్యాంకు అధ్యక్షులు జక్కాది లక్ష్మయ్యనాయుడుగారు జరిపారు. సంఘాధ్యక్షులు సీతారామాంజనేయులు, గారపాటి హైమవతీదేవి, ముల్పూరు రంగయ్యగారలను కూడ ఇందులో చూడవచ్చు.

జానంపేట విద్యార్థి యువజన శిబిరంవారిచే చేయబడిన జానంపేట-జగన్నాథపురం రోడ్డుకు ప్లానింగుమంత్రి శ్రీ కళా వెంకటరావుగారు ఈ నెల 10 వ తేదీని ప్రారంభోత్సవం చేశారు. ఏలూరు కళాశాల ప్రిన్సిపాలు డి. యస్. సుబ్రహ్మణ్యంగారినీ, శిబిరవాసులనూ ఇందులో చూడవచ్చు.

విజయవాడయందలి ఆంధ్రరాష్ట్ర హిందీ ప్రచారసంఘ కార్యాలయం 'వాగీశ్వరరాయ హిందీ భవనం'లో ఇటీవల జరిగిన వాగీశ్వరరావు వంశీయులగారి చిత్రపటాన్ని ఆవిష్కరించినప్పటి చిత్రం. గాడిదర హరిదేవోత్తమరావు, శ్రీ. కళగోపాలాచారిగారలు తదితర ప్రముఖులు ఉన్నారు.

విజయవాడలో ఆంధ్ర హిందీ పరిషత్తు ద్వితీయ వార్షికోత్సవం ఇటీవల జరిగింది. చెజవాడి గోపాల రెడ్డి, శ్రీ. కోటిరెడ్డి, రాజుశర్మ, లక్ష్మీకాంతమ్మగారలు పాల్గొన్నారు.

తులదేడు గడువు పురపాలకుల అభివృద్ధి

కాకినాడ, జూన్ 14: కాకినాడ పురపాలక సంఘం 2 వార్డుకౌన్సిలరుగా ఉన్న కాకాడిపాలెంలో ఈనెల 12 వ తేదీన గడువుకాలపు అభివృద్ధి పనులకు శంకుస్థాపన జరిగింది. ప్రణాళికలశాఖ మంత్రి శ్రీ వెంకట్రావుగారు పథకం ప్రారంభించారు. గనివివారిపాలెం సంచాలకులు అధ్యక్షతన కాకినాడ మేయరు శ్రీ పోలిశెట్టి వెంకటరావుగారిని మంత్రికి స్వాగతమిచ్చారు. కలెక్టరు శ్రీ [illegible] అక్కలకోటయ్యగారు మంత్రికి పరిచయం చేశారు. పథకం ప్రణాళికాధికారి అయ్యగారు అధ్యక్షత వహించారు. కాకినాడ పట్టణంనుంచి చిన్నగంజాంవరకు గల కుంటలు తూర్పుభాగాన్ని జాతీయ విస్తరణ కార్యక్రమప్రాంతంలో చేర్చి అభివృద్ధిచేయాలని పలువురు కోరారు. ఈ పథకం [illegible] ఉప్పలి లక్ష్మీనారాయణ, మద్దిపాటి నాథంరెడ్డి, కాజ రాధాకృష్ణమూర్తి, రామకోటిరెడ్డి, గనిని వెంకటేశ్వర్లు, మంతెన వెంకటరాజు, తోట సూరి రామయ్య, శేషి, మద్దూరి రాధాకృష్ణయ్య సభలో పాల్గొన్నారు.

ముద్రాసు, జూన్ 15: ఆంధ్రలోని గిరిజనులవారి స్థితిగతులకు సంబంధించిన చిత్రరాశియాత్రతో సమగ్రంగా పేర్కొంటూ డానికి రెవిన్యూబోర్డు గణాంకశాఖవారు త్వరలోనే ఉపక్రమించనున్నారు.

రాష్ట్రవార్తలు

కాళ్లకూరు

బోర్డు ప్రాథమిక పాఠశాలలో మహాత్మా గాంధీ, నెహ్రూ, లోన్, వివేకానందల చిత్రపటాలను జిల్లా కలెక్టరు శ్రీ యం ఆర్. పాయ్‌గారు ఆవిష్కరించారు.

కాకినాడ

పామర్రుకోటలో జాతీయ స్వాతంత్ర్యోద్యమ వేడుకలకు శిబిరానికి ఈనెల 10 న జిల్లా కలెక్టరు శ్రీ తూదప్పగారు ప్రారంభోత్సవం చేశారు. శ్రీ గోవిందరాజుగారు శిబిర నిర్వహణాధికారిగా వున్నారు.

అనకాపల్లి

లేబరు ఇన్‌స్పెక్టరు శ్రీ పురుషోత్తంగారు ఏలూరుకు బదిలీఅయిన సందర్భంలో మార్కెటు గుమాస్తాలు, దర్జీలు, కొలగార్ల సంఘాలవారు శ్రీ బీశెట్టి అప్పారావుగారి అధ్యక్షతన వీడ్కోలు సభ ఏర్పాటు చేశారు. శ్రీ కొనేటి సూర్యరాజు, సి. ఆర్. బల్లభిన్ ప్రభృతులు ప్రసంగించారు.

పుటపాటర్తి పాఠశాల పాత విద్యార్థుల సంఘ వార్షికోత్సవం శ్రీ కోరకొండ సుబ్బరాజుగారి అధ్యక్షతన జరిగింది. శ్రీ కె. వి. ఎతిరాజులు ప్రసంగించారు.

నరసాపురం

ప్రదేశ్ కాంగ్రెసు అధ్యక్షులు శ్రీ అల్లూరి సత్యనారాయణరాజుగారికి పట్టణ కాంగ్రెసువారు ఈనెల 12 వ సమ్మానం చేశారు. సభకు శ్రీ అల్లూరి బాపినీడుగారు అధ్యక్షత వహించారు. శ్రీ గ్రంథి వెంకటరెడ్డి, పసుమర్తి సుబ్బారాయుడు, వై. నారాయణమూర్తి పంతులు, కళా సత్యనారాయణ, పి. శేషవతారంగార్లు ప్రసంగించారు. శ్రీ కామాని సత్యనారాయణగారు వందనాలర్పించారు.

అవేరాదపట్టణం

మద్యనిషేధ ప్రచారసంఘంవారు ఇక్కడ యీనెల 12 వ ఒక సభ జరిపారు. శ్రీ బొడ్డు నాగేంద్రుడుగారు అధ్యక్షత వహించారు. శ్రీ మెడిశెట్టి కామయ్య, బండి వెంకటేశ్వర్లు, పృథ్వీ సూర్యబాలానందంగార్లు ప్రసంగించారు. శ్రీ మద్దిపేరిశెట్టి వందనము లర్పించారు.

నంద్యాల

పార్లమెంటు సభ్యులు శ్రీ గాదిలింగన్నగౌడ్, జిల్లాప్రణాళికా సంఘ సభ్యులు శ్రీ మహాదాని భీమారావుగారు ప్రభుత్వ పేద వ్యవసాయ పాఠశాలను సందర్శించి విద్యార్థులకు తగినన్ని హాలివిచ్చారు. శ్రీ నరసింహారెడ్డిగారు వందనములర్పించారు.

బరావల్లి

'జాతీయాభ్యుదయం' బుర్రకథ రచయిత శ్రీ పోలాకి శ్రీనివాసరావుగారికి అంబిల్లి బలసగ్రామంలో రు. 100/-లు బహూకరింపబడినవి. వారి బుర్రకథ దళంవారికి ఒక వెండి కప్పు, 5 రజతపతకములు సమర్పించారు.

పేటపాలెము

స్థానిక స్వపరిపాలనాశాఖా మంత్రి శ్రీ ఎ. వి. వాగీశ్వరరావుగారు ఈనెల 11 వ తేదీ ఇక్కడకువచ్చిన సందర్భములో పారిపత్తినికి కేటిలమును సందర్శించారు. వారివెంట శ్రీ ప్రగడకోటయ్య, శ్రీ అక్కలకోటయ్య ప్రభృతులున్నారు. శ్రీ ప్రగడకోటయ్యగారు శ్రీ అడుసుమల్లి శ్రీనివాసపంతులుగారిని, గ్రంథాలయ ధర్మకర్తలు శ్రీ ఊటకూరి జయరామదాసుగారిని, శ్రీ అచ్యుతన్న గోవిందరావుపంతులుగారిని మంత్రికి పరిచయము చేశారు. మంత్రి శ్రీ ఎ. వి. వాగీశ్వరరావుగారు గ్రంథాలయమును చూసి తమ సంతోషం వెలిబుచ్చుతూ పుస్తకంలో వ్రాశారు.

కోవెలకుంట్ల

మద్యనిషేధ సబ్‌ఇన్‌స్పెక్టరు శ్రీ సి. సుబ్బారావు సిబ్బందితో బిజన వేములగ్రామ ముసలబు సహాయంతో కొన్ని బారాయిబట్టీలు, సారాయి సీసాలు స్వాధీనంచేసుకున్నారు. ఈ దాడిలో ఇద్దరిని అరెస్టుచేసినారు. ఒకడు పరారీలోనున్నాడు. కేసు కోవెలకుంట్ల సబ్ మేజస్ట్రేటు కోర్టులో దాఖలుచేయబడినది. మూడుతులుమల గంజాయి కలిగివున్న నేరానికి పోము బారాయణరెడ్డి అనేవానికి స్థానిక సబ్ మేజస్ట్రేటు రు. 20/-లు జరిమానా విధించారు.

కారేపాకం

యువజన సంఘ ద్వితీయవార్షికోత్సవం యీనెల 8 వ తేది శ్రీ డి. సూర్యభిగజాములు అధ్యక్షతన జరిగింది. ఆటలపోటీల్లో గెలిచిన పిల్లలకు బహుమతులు పంచారు. శ్రీ వీరభద్రం శ్రీ జి. ఉద్దండిశెట్టి ప్రసంగించారు. రాత్రి శ్రీ ఇ. వేణుగోపాలరెడ్డి అధ్యక్షతన బహిరంగసభ జరిగింది. సూర్యతేజ కార్యవర్గ అధ్యక్షులుగా శ్రీ యస్. బాలయ్యను, కార్యదర్శిగా శ్రీ పి. జి. కృష్ణను ఎన్నుకున్నారు. ఉపాధ్యక్షులు శ్రీ పి. చలమయ్య, సహాయ కార్యదర్శులు శ్రీ యం. వెంకట్రాముయ్య, శ్రీ యం. వీరాస్వామి. కోశాధికారి శ్రీ కె. భద్రయ్య, సభ్యులు శ్రీ యస్. బాలకృష్ణమూర్తి శ్రీ యస్. వెంకటేశ్వర్లు, శ్రీ యం. వెంగల్రాయలు, శ్రీ యం. వి. యస్. మరి.

"అణ్వస్త్రాలను నిషేధించాలి"

ఆటంబాంబు సృష్టికర్త ఆటోహాన్ హెచ్చరిక

బ్రేర్ (పశ్చిమజర్మనీ) జూన్ 15 నోబెల్ బహుమానాన్ని పొందిన జర్మన్ శాస్త్రవేత్త ప్రొఫెసర్ ఆటోహాన్ అణ్వస్త్రాలను నిషేధించడం అవసరమని నేడు ఒక ప్రకటన చేశారు. ద్వితీయ ప్రపంచ సంగ్రామానికి పూర్వం ఇతడు చేసిన అద్భుత పరిశోధనల ఫలితంగానే, మొదటి ఆటంబాంబు నిర్మాణం సాధ్యపడింది. ఆటోహాన్ సుప్రసిద్ధ భౌతిక శాస్త్రవేత్త. వయస్సు 76 సంవత్సరాలు. మాక్స్‌ప్లాంక్ పరిశోధక సంస్థలో శాస్త్రీయ వార్షికోత్సవ సందర్భంలో ప్రసంగిస్తూ పై విధంగా తెలియజేశారు. ఈ సంస్థలో ఇతనికి డైరెక్టర్ హోదావున్నది. ఒక హైడ్రోజన్ బాంబును ప్రయోగిస్తే లక్షమంది మాత్రమే మరణించడంజరుగుతుందని, ప్రేలుడు ఫలితంగా ఏర్పడే రేడియో ధార్మికశక్తి సేమూలవల్ల కలిగే విష ఫలితాలనుంచి రక్షణ అనేదే వుండదని ఇతడు హెచ్చరిక చేస్తున్నారు.

జెట్ విమానాలలో రష్యాముందంజ

న్యూఢిల్లీ, జూన్ 15: నేటినుంచి ఏర్పడుతూన్న ఇనుము ఉక్కుశాఖ మీదా ఆ రెండింటినీ ఉత్పత్తిచేసే ప్రభుత్వ పారిశ్రామిక సంస్థలమీదా, ప్రభుత్వానికి చెందిన భాండ్రీలమీదా పరిశీలనలశాఖ అధికారం కలిగి ఉంటుంది.

ఇప్పుడు రెండు ఇనుము, ఉక్కు కర్మాగార నిర్మాణాలు ప్రభుత్వం క్రింద ఉన్నాయి. ఒకటి దూర్ జిలాలో మరొకటి భిలాయ్‌లో నిర్వరచబడాయి. ప్రభుత్వానికి చెందిన భాండ్రీ హిమాచల ప్రదేశ్‌లోని బహాన్‌లో ఉంది.

ఈ శాఖకు మంత్రి టి. టి. కృష్ణమాచారి కార్యదర్శి ఎన్. భూతలింగం.

రష్యా విదేశాంగమంత్రి మాలటోవ్

న్యూయార్క్, జూన్ 15: సోవియట్ విదేశాంగమంత్రి మాలటోవ్ నేడు ఇక్కడకు చేరినవెంటనే అమెరికా ప్రజలను అభినందిందడమేగాక, శాంతిసందేశం వని చేస్తున్న అందరికీ స్వాగతాలు పలికారు. తాయన ఇక్కడకు "క్వీన్ ఎలిజబెత్తు" అనే నౌకమీద వచ్చారు. కాక్‌టెయిల్ పార్టీలో జరగనున్న సమితి వార్షిక సమావేశానికి హాజరు కావడానికి ఈయన వచ్చారు.

మాలటోవ్ సమితి ప్రధాన కార్యదర్శి డాగ్ హామర్‌షోల్డుకు కలుసుకొని 25 నిముషాలపాటు అయనతో గడిపారు.

ఇక బియ్యపు కొరత ఉండదు

బెంగుళూరు, జూన్ 15: దేశంలో ఇక ఆహారధాన్యాల కొరతవల్ల ఎక్కడ గాని కష్టం వస్తుందన్న భయంలేదని కేంద్ర ఆహారశాఖ డిప్యూటీమంత్రి శ్రీ కృష్ణప్ప నేడు ఇక్కడ పేర్కొన్నారు. ప్రభుత్వంవారివద్ద 16 లక్షల టన్నుల బియ్యం నిల్వలున్నాయని, దేశంలో ఎక్కడా బియ్యంకొరత ఏర్పడాతట్టలో దానికి ఇవ్వాలని ఆయన అన్నారు.

చిత్తూరు పురపాలక పన్నుల అప్పీళ్ల సంఘం

చిత్తూరు, జూన్ 15: చిత్తూరు పురపాలక సంఘ పన్నుల అప్పీళ్ల సంఘ అధికారులు ప్రాంతీయ స్థానిక సంస్థల ఇన్‌స్పెక్టరుకు అప్పగిస్తూ ఇదివరకు ప్రభుత్వం ఉత్తరువు చేసింది. ఈ విషయంలో పూర్తి వివరాలను ప్రభుత్వానికి పంపటానికిగాను 10 వ తేదీన సాయంత్రం అధ్యక్షురాలు రత్నాబాయమ్మగారి అధ్యక్షతన పురపాలక సంఘ సమావేశం జరిగింది. ప్రభుత్వానికి పంపాల్సిన సమాధానాల విషయంలో అధ్యక్షురాలికి అధికారిస్తూ సభ్యులు తీర్మానించారు. అయితే, జి. వి. స్వామిగారు మాత్రం ఈ తీర్మానానికి ఆక్షేపణ తెలిపి, సభనుంచి వెళ్లిపోయారు.

పురపాలక సంఘపన్నుల అప్పీళ్ల సంఘాధికారులు రద్దుచేస్తూ ప్రభుత్వం ఉత్తర్వు జారీచేయగానే, వీరు లోగడ తీసుకున్న సమాధానాలు పంపారు. అధ్యక్షురాలు, మరి ఇద్దరు సభ్యులు స్వయంగా స్థానిక పరిపాలనా శాఖ మంత్రిని కలుసుకొని విషయమంతా సమగ్రంగా వివరించారు. పూర్తి వివరాలు పంపితే, యోచిస్తానని మంత్రి వారితో చెప్పారు. (స్వ. వి.)

రాజమండ్రి

జూన్ 9-వ తేదీ ఉదయం అడవి కోలను వెంకటరామయ్యగారి అధ్యక్షతన చాక్టరు పోడూరి సీతారామారావుగారి గృహంలో జాతీయగ్రంథ పరిశోధకులు, పండిత పద్మశ్రీ పోమనాధికర్మగారి 61 వ జన్మదినోత్సవం చేశారు. కర్మగారికి డాక్టరు సీతారామారావుగారు పట్టవస్త్రాలూ, పక్కలంక సోమసుందరరావుగారు కోటీశ్వరశాలువా, ఎర్రా పార్థసారథిస్వామిగారు అర్థ సూటుపదవోర్లూ సమర్పించి కృతజ్ఞతలు తెలిపారు.

4-వ వారము

విశాలాంధ్రలో విజయవంతముగా నడుచుచున్న గోకుల్ పిక్చర్సువారి

"పదిపగారి గాజులు"

ప్రేక్షకులను భావోద్రేకముచ తన్మయులను గావించుచున్న చిత్రకళాఖండము.

నేటినుండి మద్రాసు సెలెక్టులో

భావకళ్యాణాలతో తొణికిసలాడే గాథ చక్కని వినోదము నిచ్చు

అజాద్

దిలీప్ కుమార్, మీనా కపూరి, ఓమ్‌ప్రకాశ్ వర్మతా.,

సంగీతం: సి. రామచంద్ర.

దర్శకుడు: ఎన్. ఎస్. శ్రీకాకులు నాయుడు.

రోజు 8 ఆటలు: సాయంత్రం 3.15; 6.15; రాత్రి 9.30 Kotలకు.

నేడే బ్రహ్మాండమైన ఎడుద

17—6—1955

ఆల్ ఇండియా పిక్చర్సువారి

హూర్ - ఎ - అరబ్

ప్రేమ కళాశాలు, శౌర్యశాలు, పాలతో నిండిన

అలీయస్ కైట్స్ గాథ

తారాగణం:

* ప్రదీప్ కుమార్
* చిత్ర * సజన్
* శశికళ * గోపి

శేష్‌మహల్ - విజయవాడ

జయ - రాజమండ్రి

సెలెక్ట్ - విశాఖపట్టణం

త్వరలో

అశోక్ — మద్రాసు

జి. ఎఫ్. డి. వీడుదల

ఆ విషవ్రణమును, వుండును, లేక వావును జామ్-బక్‌తో మాన్పండి

Zam-Buk

జామ్-బక్ ప్రపంచంలో సర్వోత్కృష్టమైన కాలిపగుళ్లకు, కమ్మరికాలికి మందు. జామ్-బక్ బాధాకరమగు కంగింపుపట్ల క్రిమి విరుగుడిస్తుంది. ఇది కక్కడం మరికేస్తుంది. మంట్లలోని విషాన్ని జామ్-బక్ హరించి, దాని తగ్గించి, చీముకు కట్టనేసి, క్షణలో కర్మాన్ని తగ్గి అరోగ్యవంత మొనర్చుతుంది. ఏనుగుగజ్జ, ఇంకా ఇతర కర్మజాతులు విద్మాంతకు, క్రిమికాటు విషాన్ని హరించుటకు, ఒరిసి, అరిసి, వుండవడికి పొడాత బాధాపశమనానికి, కాలి నివారణకు కూడా జామ్-బక్ అద్భుతంగా పనిచేస్తుంది.

జామ్-బక్‌లో అమూల్యమైన ఇతర మొక్కలపదార్థములతోపాటు, కాలిపగుళ్లకు క్రిమి కర్మాన్ని పుట్టించేశక్తి, ఇంకా ఇతర సుగుణాలుగల క్లోరోఫిల్ కూడా చేరివున్నవి.

ఇంటివుంచ కొన్నవెంటనే కొనండి.

జామ్-బక్ మీ దగ్గర ఉంటే ఎప్పుడో పేచీ.

మీరు ఇతర కాస్మెటిక్స్ కోసం ఎదురుచూడండి.

ముద్రాసు హోల్ సేలంట్లు: దాదా & కంపెనీ, పార్కుటౌన్, మద్రాసు-3.

Printed and Published for NageswaraRao Estates Ltd., by S. Radha Krishna at The Andhra Patrika Press, 6 & 7 Thambu Chetty St, Madras - 1. Editor S. Sambha Prasad.